



TÉRMINOS DE REFERENCIA PARA LA CONTRATACION DE ASOCIADOS DEL SISOL

1.1 ANTECEDENTES

El Sistema Metropolitano de la Solidaridad (SISOL) es un Organismo Público Descentralizado de la Municipalidad Metropolitana de Lima creado al amparo de la Ley Orgánica de Municipalidades mediante Ordenanza N° 683. Su objetivo general es *brindar servicios integrales de salud que demanden los usuarios de sus establecimientos de salud*. En concordancia con su naturaleza de Entidad Pública con Tratamiento Empresarial (ETE), el SISOL puede contratar servicios para el cumplimiento de sus objetivos institucionales, asociándose con personas jurídicas o naturales, mediante la modalidad de Contratos de Asociación en Participación (Ley N° 26887, Ley General de Sociedades).

1.2 FINALIDAD PÚBLICA

Asociarse con personas naturales y/o jurídicas, a través de Contrato de Asociación en Participación, para brindar servicios integrales de salud en su red de establecimientos, de acuerdo a las especificaciones detalladas en los presentes términos de referencia.

1.3 OBJETO Y MODALIDAD DE LA CONTRATACION

1. ESTABLECIMIENTO	1.1. NOMBRE: SISOL SALUD VILLA MARÍA DEL TRIUNFO	
	1.2. DIRECCION: AV. SALVADOR ALLENDE CDRA. 16 S/M	
	1.3. CATEGORIA IPRESS: I-3	
2. MODALIDAD	2.1 CODIGO IPRESS DE ESPECIALIDAD	DESCRIPCION (A)
CONSULTA EXTERNA Y PROCEDIMIENTOS ESPECIALIZADOS	VMT101	ANATOMÍA PATOLÓGICA

1.4 CONDICIONES REQUERIDAS POR SISOL

1.4.1 ALCANCE DE LOS SERVICIOS

- Garantizar la atención a los pacientes que acuden al establecimiento de salud de acuerdo al horario establecido en el presente documento, con personal que cumpla el perfil profesional que demanda la especialidad.
- Atención exclusiva dentro del consultorio de la especialidad de Anatomía Patológica, para la recepción de muestras y entrega de resultados.
- Orientación al paciente para su tratamiento a seguir.
- Participar de las actividades de atención primaria propios de la especialidad.
- Asumir el deterioro y/o destrucción, pérdida o sustracción de bienes o valores de cualquier índole de su propiedad.
- Respetar el tarifario SISOL para su pago mensual.
- Brindar una óptima atención al paciente, entregar oportunamente los resultados de los exámenes realizados.
- No derivar, recomendar o transferir usuarios y/o pacientes a servicios distintos del Sistema Metropolitano de la Solidaridad, salvo autorización.





- No hacer uso de las instalaciones para la venta de medicamentos y/o insumos médicos que no hayan sido aprobados.
- Utilizar los formatos de recetas médicas, formularios y otras formaterías para la atención de salud (consultas médicas, servicios de apoyo al diagnóstico y procedimientos médicos quirúrgicos), los cuales serán diseñados por el asociado.
- No efectuar acto publicitario propio o de terceros dentro del establecimiento de salud, ni utilizar el logo, imagen y nombre de la institución (SISOL) sin autorización.
- Cumplir estrictamente con las normas técnicas y sanitarias de nuestro ordenamiento legal vigente y las directivas aprobadas.
- Efectuar el pago de los tributos producto de los servicios y/o ventas, bajo su exclusiva responsabilidad.
- El Asociado está obligado a brindar todo tipo de facilidades para que el SISOL, cuantas veces lo considere necesario por sí o por terceros, efectúe inspecciones (físicas o documentarias) de sus instalaciones, donde puede verificar el cumplimiento del compromiso adquirido para la prestación del servicio.
- El servicio se prestará bajo estricta responsabilidad de la empresa adjudicada y deberá ser realizado en su totalidad en las mismas instalaciones del centro adjudicado, por ningún motivo el paciente podrá ser desplazado a otro centro asistencial sin conocimiento de la Dirección Médica del establecimiento de salud de SISOL.

1.4.2 HORARIOS

De lunes a sábado entre los horarios de 07:00 am a 07:00 pm. El asociado deberá cumplir el requerimiento mínimo de turnos descritos en las Bases del proceso de convocatoria.

El Asociado se compromete a cumplir estrictamente la programación mensual de turnos aprobada por el Director Médico del establecimiento de salud.

NOTA: Los horarios podrán ser modificados previo acuerdo con la Dirección Médica del establecimiento de salud. El incumplimiento de la programación mensual de turnos podrá ser considerado como falta muy grave.

1.4.3 PRODUCTOS Y TARIFAS

De acuerdo al Tarifario SISOL, para la especialidad objeto de la convocatoria se tienen los siguientes productos y sus respectivas tarifas:

IPRESS	TIPO TARIFARIO	ESPECIALIDAD	SERVICIO	PRECIO PACIENTE
VILLA MARIA DEL TRIUNFO	SISOL	ANATOMIA PATOLOGICA	A.P ABSCESO	S/.68.50
VILLA MARIA DEL TRIUNFO	SISOL	ANATOMIA PATOLOGICA	A.P ADENOIDES	S/.62.50
VILLA MARIA DEL TRIUNFO	SISOL	ANATOMIA PATOLOGICA	A.P AMIGDALA	S/.62.50
VILLA MARIA DEL TRIUNFO	SISOL	ANATOMIA PATOLOGICA	A.P AMIGDALA PALATINA (RESECCION POR NEOPLASIA)	S/.122.50
VILLA MARIA DEL TRIUNFO	SISOL	ANATOMIA PATOLOGICA	A.P ANEURISMA	S/.62.50
VILLA MARIA DEL TRIUNFO	SISOL	ANATOMIA PATOLOGICA	A.P ANO (BIOPSIA)	S/.71.00
VILLA MARIA DEL TRIUNFO	SISOL	ANATOMIA PATOLOGICA	A.P APENDICE CECAL INCIDENTAL	S/.68.50
VILLA MARIA DEL TRIUNFO	SISOL	ANATOMIA PATOLOGICA	A.P APENDICE CECAL, NO INCIDENTAL	S/.69.50
VILLA MARIA DEL TRIUNFO	SISOL	ANATOMIA PATOLOGICA	A.P APENDICE DE TESTICULO	S/.62.50
VILLA MARIA DEL TRIUNFO	SISOL	ANATOMIA PATOLOGICA	A.P ARTERIA (ATEROMA)	S/.62.50

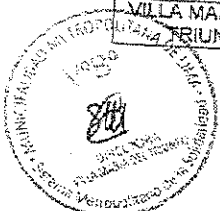

SA 15



SISOL SALUD

VILLA MARIA DEL TRIUNFO	SISOL	ANATOMIA PATOLOGICA	A.P ARTERIAS (BIOPSIA)	S/.62.50
VILLA MARIA DEL TRIUNFO	SISOL	ANATOMIA PATOLOGICA	A.P BRONQUIOS (BIOPSIA)	S/.62.50
VILLA MARIA DEL TRIUNFO	SISOL	ANATOMIA PATOLOGICA	A.P BURSA	S/.62.50
VILLA MARIA DEL TRIUNFO	SISOL	ANATOMIA PATOLOGICA	A.P CABEZA FEMORAL (ARTROSIS)	S/.106.00
VILLA MARIA DEL TRIUNFO	SISOL	ANATOMIA PATOLOGICA	A.P CARTILAGO	S/.62.50
VILLA MARIA DEL TRIUNFO	SISOL	ANATOMIA PATOLOGICA	A.P CAVIDAD NASAL (POLIPO INFLAMAT)	S/.62.50
VILLA MARIA DEL TRIUNFO	SISOL	ANATOMIA PATOLOGICA	A.P CEREBRO (BIOP PATOLOG MALIGNA)	S/.62.50
VILLA MARIA DEL TRIUNFO	SISOL	ANATOMIA PATOLOGICA	A.P CEREBRO, MENINGES (PATOL BENIGNA)	S/.62.50
VILLA MARIA DEL TRIUNFO	SISOL	ANATOMIA PATOLOGICA	A.P CEREBRO, MENINGES (TUMORECTOMIA)	S/.122.50
VILLA MARIA DEL TRIUNFO	SISOL	ANATOMIA PATOLOGICA	A.P CERVIX (BIOPSIA)	S/.69.50
VILLA MARIA DEL TRIUNFO	SISOL	ANATOMIA PATOLOGICA	A.P CERVIX (CONO LEEP)	S/.128.50
VILLA MARIA DEL TRIUNFO	SISOL	ANATOMIA PATOLOGICA	A.P COLESTEATOMA	S/.62.50
VILLA MARIA DEL TRIUNFO	SISOL	ANATOMIA PATOLOGICA	A.P COLON (BIOPSIA)	S/.69.50
VILLA MARIA DEL TRIUNFO	SISOL	ANATOMIA PATOLOGICA	A.P COLON (ESTOMA DE COLOSTOMIA)	S/.62.50
VILLA MARIA DEL TRIUNFO	SISOL	ANATOMIA PATOLOGICA	A.P COLON (RESECCION POR TUMOR)	S/.242.50
VILLA MARIA DEL TRIUNFO	SISOL	ANATOMIA PATOLOGICA	A.P COLON (RESECCION TOTAL)	S/.242.50
VILLA MARIA DEL TRIUNFO	SISOL	ANATOMIA PATOLOGICA	A.P CONJUNTIVA (BIOPSIA PTERIGIUM)	S/.62.50
VILLA MARIA DEL TRIUNFO	SISOL	ANATOMIA PATOLOGICA	A.P CORNEA	S/.62.50
VILLA MARIA DEL TRIUNFO	SISOL	ANATOMIA PATOLOGICA	A.P CRISTALINO	S/.62.50
VILLA MARIA DEL TRIUNFO	SISOL	ANATOMIA PATOLOGICA	A.P DEDOS (AMPUT NO TRAUMAT TUMORAL)	S/.122.50
VILLA MARIA DEL TRIUNFO	SISOL	ANATOMIA PATOLOGICA	A.P DEDOS/MANOS/PIES (AMPUT TRAUMAT)	S/.62.50
VILLA MARIA DEL TRIUNFO	SISOL	ANATOMIA PATOLOGICA	A.P DIENTE (TUMOR ODONTOGENICO)	S/.81.50
VILLA MARIA DEL TRIUNFO	SISOL	ANATOMIA PATOLOGICA	A.P DIENTE QUISTE DENTAL ODONTOGENICO	S/.62.50
VILLA MARIA DEL TRIUNFO	SISOL	ANATOMIA PATOLOGICA	A.P DISCO INTERVERTEBRAL	S/.62.50
VILLA MARIA DEL TRIUNFO	SISOL	ANATOMIA PATOLOGICA	A.P DUODENO (BIOPSIA)	S/.68.50
VILLA MARIA DEL TRIUNFO	SISOL	ANATOMIA PATOLOGICA	A.P ENDOCERVIX (CURETAJE O BIOPSIA)	S/.68.50
VILLA MARIA DEL TRIUNFO	SISOL	ANATOMIA PATOLOGICA	A.P ENDOMETRIO (CURETAJE O BIOPSIA)	S/.69.50
VILLA MARIA DEL TRIUNFO	SISOL	ANATOMIA PATOLOGICA	A.P EPIPLON (BIOPSIA)	S/.62.50
VILLA MARIA DEL TRIUNFO	SISOL	ANATOMIA PATOLOGICA	A.P ESOFAGO (BIOPSIA)	S/.71.00
VILLA MARIA DEL TRIUNFO	SISOL	ANATOMIA PATOLOGICA	A.P ESOFAGO (DIVERTICULO)	S/.62.50
VILLA MARIA DEL TRIUNFO	SISOL	ANATOMIA PATOLOGICA	A.P ESOFAGO (RESECCION PARCIAL O TOTAL POR TUMOR)	S/.242.50
VILLA MARIA DEL TRIUNFO	SISOL	ANATOMIA PATOLOGICA	A.P ESPERMATOCELE	S/.62.50
VILLA MARIA DEL TRIUNFO	SISOL	ANATOMIA PATOLOGICA	A.P ESTOMAGO (GASTRECTOMIA PARCIAL/TOTAL POR TUMOR)	S/.242.50
VILLA MARIA DEL TRIUNFO	SISOL	ANATOMIA PATOLOGICA	A.P ESTOMAGO(GASTRECT NOTUMORAL)	S/.122.50
VILLA MARIA DEL TRIUNFO	SISOL	ANATOMIA PATOLOGICA	A.P EXTREMIDADES (AMPUT NO TRAUMAT)	S/.122.50
VILLA MARIA DEL TRIUNFO	SISOL	ANATOMIA PATOLOGICA	A.P EXTREMIDADES (AMPUTACION TRAUMATICA)	S/.122.50
VILLA MARIA DEL TRIUNFO	SISOL	ANATOMIA PATOLOGICA	A.P EXTREMIDADES (DESARTICULACION)	S/.242.50

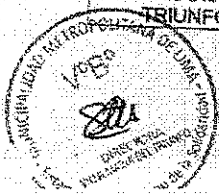



VILLA MARIA DEL TRIUNFO	SISOL	ANATOMIA PATOLOGICA	A.P FIBROMATOSIS PALMAR Y PLANTAR	S/ 62.50
VILLA MARIA DEL TRIUNFO	SISOL	ANATOMIA PATOLOGICA	A.P FISURA 6 FISTULA (ANAL U OTRA)	S/ 68.50
VILLA MARIA DEL TRIUNFO	SISOL	ANATOMIA PATOLOGICA	A.P GANGLIO CENTINELA (NEOPLASIA)	S/ 108.00
VILLA MARIA DEL TRIUNFO	SISOL	ANATOMIA PATOLOGICA	A.P GANGLIO LINFATICO (SOLO 1)	S/ 68.50
VILLA MARIA DEL TRIUNFO	SISOL	ANATOMIA PATOLOGICA	A.P GANGLIO SIMPATICO	S/ 68.50
VILLA MARIA DEL TRIUNFO	SISOL	ANATOMIA PATOLOGICA	A.P GANGLIOS LINFATICOS	S/ 242.50
VILLA MARIA DEL TRIUNFO	SISOL	ANATOMIA PATOLOGICA	A.P GLANDULA BARTHOLINO (QUISTE)	S/ 68.50
VILLA MARIA DEL TRIUNFO	SISOL	ANATOMIA PATOLOGICA	A.P GLANDULA SALIVAL (PAT. BENIGNA)	S/ 81.50
VILLA MARIA DEL TRIUNFO	SISOL	ANATOMIA PATOLOGICA	A.P HEMATOMA	S/ 62.50
VILLA MARIA DEL TRIUNFO	SISOL	ANATOMIA PATOLOGICA	A.P HEMITIROIDECTOMIA	S/ 122.50
VILLA MARIA DEL TRIUNFO	SISOL	ANATOMIA PATOLOGICA	A.P HIDATIDE DE MORGAGNI	S/ 62.50
VILLA MARIA DEL TRIUNFO	SISOL	ANATOMIA PATOLOGICA	A.P HIGADO (BIOPSIA AGUJA, CUÑA)	S/ 98.50
VILLA MARIA DEL TRIUNFO	SISOL	ANATOMIA PATOLOGICA	A.P HIGADO (SEGMENTECTOMIA)	S/ 122.50
VILLA MARIA DEL TRIUNFO	SISOL	ANATOMIA PATOLOGICA	A.P HUESO - EXOSTOSIS	S/ 62.50
VILLA MARIA DEL TRIUNFO	SISOL	ANATOMIA PATOLOGICA	A.P HUESO (BIOPSIA O CURETAJE)	S/ 108.00
VILLA MARIA DEL TRIUNFO	SISOL	ANATOMIA PATOLOGICA	A.P HUESO (EXCEPTO FRACTURA PATOLOG.)	S/ 102.00
VILLA MARIA DEL TRIUNFO	SISOL	ANATOMIA PATOLOGICA	A.P HUESO (RESECCION TUMORAL)	S/ 194.50
VILLA MARIA DEL TRIUNFO	SISOL	ANATOMIA PATOLOGICA	A.P HUESO FEMUR, CABEZA (FRACTURA)	S/ 122.50
VILLA MARIA DEL TRIUNFO	SISOL	ANATOMIA PATOLOGICA	A.P HUESO POR FRACTURA PATOLOGICA (PIEZA OPERATORIA)	S/ 122.50
VILLA MARIA DEL TRIUNFO	SISOL	ANATOMIA PATOLOGICA	A.P INTESTINO DELGADO (BIOPSIA)	S/ 68.50
VILLA MARIA DEL TRIUNFO	SISOL	ANATOMIA PATOLOGICA	A.P INTESTINO DELGADO (NO TUMORAL: ISQUEMIA, VOLVULO, ETC)	S/ 122.50
VILLA MARIA DEL TRIUNFO	SISOL	ANATOMIA PATOLOGICA	A.P INTESTINO DELGADO (RESECCION TUMORAL)	S/ 242.50
VILLA MARIA DEL TRIUNFO	SISOL	ANATOMIA PATOLOGICA	A.P LABIO (BIOPSIA, CUÑA)	S/ 68.50
VILLA MARIA DEL TRIUNFO	SISOL	ANATOMIA PATOLOGICA	A.P LARINGE (BIOPSIA)	S/ 62.50
VILLA MARIA DEL TRIUNFO	SISOL	ANATOMIA PATOLOGICA	A.P LARINGE (RESECCION PARCIAL)	S/ 122.50
VILLA MARIA DEL TRIUNFO	SISOL	ANATOMIA PATOLOGICA	A.P LARINGE (RESECCION TOTAL CON GANGLIOS LINFATICOS)	S/ 242.50
VILLA MARIA DEL TRIUNFO	SISOL	ANATOMIA PATOLOGICA	A.P LENGUA (RESECCION POR NEOPLASIA)	S/ 242.50
VILLA MARIA DEL TRIUNFO	SISOL	ANATOMIA PATOLOGICA	A.P LIPOMA (MENOR A 3CM)	S/ 68.50
VILLA MARIA DEL TRIUNFO	SISOL	ANATOMIA PATOLOGICA	A.P MAMA (ESCISION DE TUMOR)	S/ 242.50
VILLA MARIA DEL TRIUNFO	SISOL	ANATOMIA PATOLOGICA	A.P MAMA (ESCISION DE TUMOR CON ESTUDIO DE MARGENES)	S/ 242.50
VILLA MARIA DEL TRIUNFO	SISOL	ANATOMIA PATOLOGICA	A.P MAMA (MASTECTOMIA CON GANGLIOS LINFATICOS REGIONALES)	S/ 302.50
VILLA MARIA DEL TRIUNFO	SISOL	ANATOMIA PATOLOGICA	A.P MAMA (MASTECTOMIA, PARCIAL O SIMPLE)	S/ 134.50
VILLA MARIA DEL TRIUNFO	SISOL	ANATOMIA PATOLOGICA	A.P MAMA BIOPSIA: SIEVALUACION MARGENES	S/ 67.00
VILLA MARIA DEL TRIUNFO	SISOL	ANATOMIA PATOLOGICA	A.P MEDIASTINO (MASA TUMORAL POR PATOLOGIA BENIGNA)	S/ 122.50
VILLA MARIA DEL TRIUNFO	SISOL	ANATOMIA PATOLOGICA	A.P MEDULA OSEA (ASPIRADO)	S/ 81.50
VILLA MARIA DEL TRIUNFO	SISOL	ANATOMIA PATOLOGICA	A.P MEDULA OSEA (BIOPSIA)	S/ 98.50
VILLA MARIA DEL TRIUNFO	SISOL	ANATOMIA PATOLOGICA	A.P MENISCO	S/ 68.50





VILLA MARIA DEL TRIUNFO	SISOL	ANATOMIA PATOLOGICA	A.P MIOCARDIO (BIOPSIA)	S/ 98.50
VILLA MARIA DEL TRIUNFO	SISOL	ANATOMIA PATOLOGICA	A.P MIOMAS UTERINOS (SIN UTERO)	S/ 108.00
VILLA MARIA DEL TRIUNFO	SISOL	ANATOMIA PATOLOGICA	A.P MUOCOCELE	S/ 68.50
VILLA MARIA DEL TRIUNFO	SISOL	ANATOMIA PATOLOGICA	A.P MUCOSA NASAL (BIOPSIA)	S/ 78.00
VILLA MARIA DEL TRIUNFO	SISOL	ANATOMIA PATOLOGICA	A.P MUSCULO (BIOPSIA)	S/ 62.50
VILLA MARIA DEL TRIUNFO	SISOL	ANATOMIA PATOLOGICA	A.P NASOFARINGE/OROFARINGE (BIOPSIA)	S/ 62.50
VILLA MARIA DEL TRIUNFO	SISOL	ANATOMIA PATOLOGICA	A.P NERV. PERIFERICO (BIOPSIA)	S/ 62.50
VILLA MARIA DEL TRIUNFO	SISOL	ANATOMIA PATOLOGICA	A.P NERVIO PERIFERICO (BIOPSIA)	S/ 62.50
VILLA MARIA DEL TRIUNFO	SISOL	ANATOMIA PATOLOGICA	A.P NEUROMA (TRAUMATICO)	S/ 62.50
VILLA MARIA DEL TRIUNFO	SISOL	ANATOMIA PATOLOGICA	A.P OJO (ENUCLEACION)	S/ 242.50
VILLA MARIA DEL TRIUNFO	SISOL	ANATOMIA PATOLOGICA	A.P OVARIO (QUISTES, TERATOMAS)	S/ 108.00
VILLA MARIA DEL TRIUNFO	SISOL	ANATOMIA PATOLOGICA	A.P OVARIO CON TROMPA UTERINA	S/ 122.50
VILLA MARIA DEL TRIUNFO	SISOL	ANATOMIA PATOLOGICA	A.P PANCREAS (BIOPSIA)	S/ 68.50
VILLA MARIA DEL TRIUNFO	SISOL	ANATOMIA PATOLOGICA	A.P PANCREAS (RESECCION PARCIAL O TOTAL)	S/ 242.50
VILLA MARIA DEL TRIUNFO	SISOL	ANATOMIA PATOLOGICA	A.P PIEL (BIOPSIA PUNCH)	S/ 68.50
VILLA MARIA DEL TRIUNFO	SISOL	ANATOMIA PATOLOGICA	A.P PIEL (LOSANGE ESCISION POR MELANOMA MALIGNO)	S/ 242.50
VILLA MARIA DEL TRIUNFO	SISOL	ANATOMIA PATOLOGICA	A.P PIEL (LOSANGE, CARCINOMA)	S/ 108.00
VILLA MARIA DEL TRIUNFO	SISOL	ANATOMIA PATOLOGICA	A.P PIEL (QUISTE, NEVUS, VERRUGA)	S/ 68.50
VILLA MARIA DEL TRIUNFO	SISOL	ANATOMIA PATOLOGICA	A.P PIEL POR CIRUGIA REPARATIVA	S/ 68.50
VILLA MARIA DEL TRIUNFO	SISOL	ANATOMIA PATOLOGICA	A.P PROSTATA (NO RADICAL: RTU, PROSTATECTOMIA ABIERTA)	S/ 134.50
VILLA MARIA DEL TRIUNFO	SISOL	ANATOMIA PATOLOGICA	A.P PROSTATA (RESECCION RADICAL)	S/ 242.50
VILLA MARIA DEL TRIUNFO	SISOL	ANATOMIA PATOLOGICA	A.P PROSTATA CIAGUJA (1 A 2 FRASCOS)	S/ 134.50
VILLA MARIA DEL TRIUNFO	SISOL	ANATOMIA PATOLOGICA	A.P PULMON (BIOPSIA EN CUÑA)	S/ 122.50
VILLA MARIA DEL TRIUNFO	SISOL	ANATOMIA PATOLOGICA	A.P PULMON (BIOPSIA TRANSBRONQUIAL)	S/ 62.50
VILLA MARIA DEL TRIUNFO	SISOL	ANATOMIA PATOLOGICA	A.P PULMON (RESECCION DE SEGMENTO O LOBULO)	S/ 242.50
VILLA MARIA DEL TRIUNFO	SISOL	ANATOMIA PATOLOGICA	A.P PULMON (RESECCION TOTAL)	S/ 242.50
VILLA MARIA DEL TRIUNFO	SISOL	ANATOMIA PATOLOGICA	A.P QUISTE PILONIDAL	S/ 62.50
VILLA MARIA DEL TRIUNFO	SISOL	ANATOMIA PATOLOGICA	A.P RIÑON (BIOPSIA)	S/ 98.50
VILLA MARIA DEL TRIUNFO	SISOL	ANATOMIA PATOLOGICA	A.P RIÑON (PARCIAL/TOTAL)	S/ 122.50
VILLA MARIA DEL TRIUNFO	SISOL	ANATOMIA PATOLOGICA	A.P SEGUNDA OPINION BIOPSIA QUIRURGICA (LAMINAS Y BLOQUES)	S/ 122.50
VILLA MARIA DEL TRIUNFO	SISOL	ANATOMIA PATOLOGICA	A.P SENO PARANASAL (POLIPO INFLAM)	S/ 62.50
VILLA MARIA DEL TRIUNFO	SISOL	ANATOMIA PATOLOGICA	A.P SINOVIA (QUISTE, GANGLION)	S/ 62.50
VILLA MARIA DEL TRIUNFO	SISOL	ANATOMIA PATOLOGICA	A.P TEJIDO BLANDO (DEBRIDAMIENTO)	S/ 68.50
VILLA MARIA DEL TRIUNFO	SISOL	ANATOMIA PATOLOGICA	A.P TEJIDO BLANDO (TUM. BENIG 3-5 CM)	S/ 96.00
VILLA MARIA DEL TRIUNFO	SISOL	ANATOMIA PATOLOGICA	A.P TEJIDO BLANDO (TUMOR BENIGNO DE MAS DE 5CM)	S/ 138.00
VILLA MARIA DEL TRIUNFO	SISOL	ANATOMIA PATOLOGICA	A.P TEJIDOS BLANDOS (RESECCION TUMORAL ONCOLOGICA)	S/ 234.50
VILLA MARIA DEL TRIUNFO	SISOL	ANATOMIA PATOLOGICA	A.P TENDON Y VAINA DEL TENDON	S/ 62.50





VILLA MARIA DEL TRIUNFO	SISOL	ANATOMIA PATOLOGICA	A.P TESTICULO (BIOPSIA)	S/ 108.00
VILLA MARIA DEL TRIUNFO	SISOL	ANATOMIA PATOLOGICA	A.P TESTICULO (CASTRACION)	S/ 68.50
VILLA MARIA DEL TRIUNFO	SISOL	ANATOMIA PATOLOGICA	A.P TESTICULO (RESECCION POR NEOPLASIA)	S/ 242.50
VILLA MARIA DEL TRIUNFO	SISOL	ANATOMIA PATOLOGICA	A.P TROMBOS Y EMBOLOS	S/ 68.50
VILLA MARIA DEL TRIUNFO	SISOL	ANATOMIA PATOLOGICA	A.P TROMPA FALOPIO (EMBARAZO ECTOPICO)	S/ 86.50
VILLA MARIA DEL TRIUNFO	SISOL	ANATOMIA PATOLOGICA	A.P TROMPAS UTERINAS (POR ESTERILIZACION)	S/ 62.50
VILLA MARIA DEL TRIUNFO	SISOL	ANATOMIA PATOLOGICA	A.P TUNEL DEL CARPO	S/ 62.50
VILLA MARIA DEL TRIUNFO	SISOL	ANATOMIA PATOLOGICA	A.P UTERO CON ANEXOS (PROLAP, MIOMA)	S/ 122.50
VILLA MARIA DEL TRIUNFO	SISOL	ANATOMIA PATOLOGICA	A.P UTERO SIN ANEXOS NO ONCOLOGICO	S/ 108.00
VILLA MARIA DEL TRIUNFO	SISOL	ANATOMIA PATOLOGICA	A.P VAGINAL (BIOPSIA)	S/ 68.50
VILLA MARIA DEL TRIUNFO	SISOL	ANATOMIA PATOLOGICA	A.P VALVULA CARDIACA (NO TUMORAL)	S/ 86.50
VILLA MARIA DEL TRIUNFO	SISOL	ANATOMIA PATOLOGICA	A.P VASOS DEFERENTES (POR ESTERILIZACION)	S/ 62.50
VILLA MARIA DEL TRIUNFO	SISOL	ANATOMIA PATOLOGICA	A.P VEJIGA (POR PATOLOGIA BENIGNA)	S/ 135.50
VILLA MARIA DEL TRIUNFO	SISOL	ANATOMIA PATOLOGICA	A.P VEJIGA URINARIA (RESECCION PARCIAL O TOTAL POR NEOPLASIA)	S/ 242.50
VILLA MARIA DEL TRIUNFO	SISOL	ANATOMIA PATOLOGICA	A.P VESICULA BILIAR (POR PATOL BENIGNA)	S/ 68.50
VILLA MARIA DEL TRIUNFO	SISOL	ANATOMIA PATOLOGICA	A.P. ESTOMAGO BIOPSIA	S/ 65.09
VILLA MARIA DEL TRIUNFO	SISOL	ANATOMIA PATOLOGICA	BIOPSIA, ENCIA 6 MUCOSA ORAL	S/ 68.50
VILLA MARIA DEL TRIUNFO	SISOL	ANATOMIA PATOLOGICA	CITOLOGICOS (BAAF)	S/ 29.00
VILLA MARIA DEL TRIUNFO	SISOL	ANATOMIA PATOLOGICA	PAPANICOLAO EN LIQUIDO Y SECRECIONES	S/ 13.00
VILLA MARIA DEL TRIUNFO	SISOL	ANATOMIA PATOLOGICA	PAPANICOLAOU	S/ 14.50
VILLA MARIA DEL TRIUNFO	SISOL	ANATOMIA PATOLOGICA	PROCEDIMIENTO PATOL Qx QUE NO ESTE EN LISTA	S/ 67.00

1.4.4 RESPONSABILIDADES ANTE SISOL

El Asociado será el único responsable civil y penal frente a los pacientes que intervengan en su área y/o ante terceros, así como también frente a sus trabajadores por obligaciones laborales, seguros y ante los organismos de regulación y fiscalización del Estado.

El SISOL se exime de toda responsabilidad, obligación, directa o solidaria, administrativa, judicial o de cualquier naturaleza, sin reserva ni limitación alguna.

El Asociado autoriza a SISOL a retener el íntegro del valor de las multas y/o sanciones administrativas dinerarias que deriven de actos propios del Asociado.

Dentro de la estrategia de proyección a la comunidad del SISOL, el Asociado deberá tener disponibilidad para realizar acciones de atención integral de salud a título gratuito.

Estas acciones se realizarán a solicitud de SISOL, de manera mensual, siendo un máximo de 5 atenciones, no acumulables.

1.5 CONDICIONES OFRECIDAS POR SISOL

1.5.1 MARCA

El SISOL tiene un conjunto de signos distintivos que lo hacen identificable y que le ha permitido posicionamiento como un agente reconocido de servicios de salud.



1.5.2 CUMPLIMIENTO DE REGULACIONES RELACIONADAS A LA OPERACIÓN DE LOS SERVICIOS DE SALUD

El SISOL gestiona los aspectos regulatorios relacionados al licenciamiento municipal e inspección técnica de seguridad de edificaciones, así como el proceso de categorización/ recategorización del establecimiento de salud y el registro RENIPRESS correspondiente. La autorización para el funcionamiento de UPSS tercerizadas es responsabilidad del Asociante.

1.5.3 ADMISIÓN, EMISIÓN DE TICKETS Y RECAUDACIÓN

Una vez suscrito el contrato, SISOL brindará el servicio de emisión de tickets y recaudación de las atenciones del servicio, de acuerdo al Tarifario SISOL.

NOTA: la atención de usuarios por fuera de los procesos de admisión, emisión de tickets y recaudación establecida por el SISOL será considerada como falta muy grave.

1.5.4 ESPACIO OFRECIDO

- **Consultorio:** Un (01) ambiente
- **Metraje:** 12.24 m²
- **Adicionales:** Cuenta con punto de agua para lavado de manos.
- **Observación:** El área está predispuesta para la recepción de muestras de anatomía patológica y posterior entrega de su resultado, por lo que el ASOCIADO deberá proporcionar a SISOL el contenedor de muestras correspondiente para su servicio y una ficha de formato para el registro de recepción y entrega de resultados.

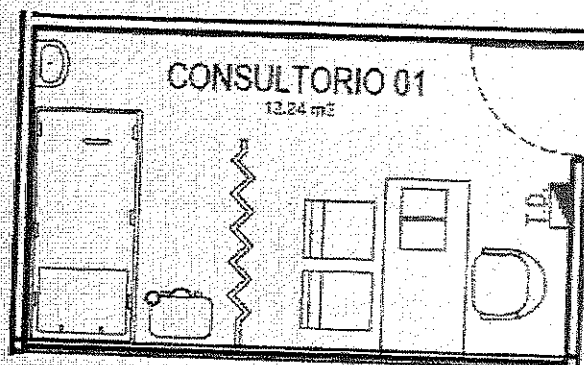

En caso el ASOCIADO requiera realizar mayores acondicionamientos (según lo indique la normativa vigente del MINSA) a fin de garantizar la protección del personal asistencial y pacientes, así como para el buen funcionamiento del servicio objeto de la presente, deberá presentar el expediente correspondiente para la aprobación de la Unidad de Infraestructura del SISOL, el cual deberá ejecutarse en un plazo máximo de diez (10) días calendario posteriores a su aprobación.

1.5.5 SERVICIOS:

Los establecimientos de salud del SISOL ponen a disposición de los asociados lo siguiente:

- a. Servicios generales: seguridad interna y servicios básicos (agua, alcantarillado y luz)
- b. Servicio de gestión documentaria relacionado a la prestación de salud de la IPRESS.
- c. Servicio de gestión de residuos sólidos biocontaminados y comunes.



1.5.6 SERVICIO DE AMBULANCIA PARA LA REFERENCIA DE PACIENTES EN SITUACIÓN DE EMERGENCIA:

Si No No Aplica

1.5.7 OTRAS FACILIDADES OFRECIDAS POR EL SISOL

Se podrán realizar campañas y paquetes de atención, previa aprobación de la Gerencia de Servicios de Salud, y que posterior a su ejecución deberán presentar un Informe Detallado que analice los resultados (beneficios o no) de dicha campaña ante la Gerencia de Servicios de Salud y a la Gerencia de Comercialización.

Cualquier acto publicitario propio o de terceros dentro del establecimiento, en especial el uso de la marca, logo, imagen y nombre de la Institución requerirá autorización del SISOL.

1.6 PROPUESTA Y CRITERIOS DE EVALUACIÓN

El Comité evaluará los siguientes aspectos de la propuesta:

a. Evaluación técnica

- Perfil del equipo de salud: Se tomará en cuenta el perfil curricular del equipo de salud propuesto por el Asociado, de acuerdo a los criterios detallados en el presente Término de Referencia. El perfil del equipo de salud debe guardar coherencia con la propuesta de cartera de procedimientos.
- Procedimientos: Valoración de la cartera de procedimientos médicos y de salud (incluye pruebas de apoyo al diagnóstico y servicios complementarios) ofrecidos por el Asociado para el consultorio o servicio. (En caso el presente término de referencia no demande procedimientos, se considerará puntaje completo).
- Equipamiento: Valoración de las características de los equipos médicos y no médicos propuestos por el Asociado para la operación del consultorio o servicio.

Para la valoración del equipamiento, el Comité tomará en cuenta, como mínimo, los siguientes aspectos:

1. Especificaciones técnicas (de todos los equipos).
2. Funcionalidades y características
3. Certificado de mantenimiento y calibración (de corresponder).

b. Evaluación económica

- Valoración comparativa de manera proporcional a las condiciones comerciales de participación.

c. Entrevista

- Los postores que cuenten con sus respectivas calificaciones podrán acceder a la entrevista.

Mediante acta de evaluación y calificación suscrita por los miembros de la Comisión de Evaluación de propuestas se determinará al postor ganador.

1.6.1 PERFIL DEL EQUIPO DE SALUD DEBE ACREDITAR:

a.1 Un (01) Profesional Médico con Especialidad en Anatomía Patológica

- Título Profesional de Médico Cirujano, con Registro Nacional de Especialidad (RNE) de Tecnólogo Médico en Anatomía Patológica, quien será el responsable de validar los resultados emitidos a SISOL.





- Deberá incluir el Certificado de Habilidad vigente expedido por el colegio profesional peruano correspondiente.
- Para la valoración del perfil del profesional, el Comité tomará en cuenta, como mínimo, los siguientes aspectos de cada uno de sus miembros:
 1. Formación Académica.
 2. Experiencia Profesional/Laboral no menor de un (01) año mínimo, en establecimientos de salud públicos, privados y/o mixtos, según nivel de atención y capacidad resolutive.
 3. Competencias objetivas para el desarrollo de los procedimientos propuestos.

a.2 Un (01) Técnico en laboratorio

- Deberá incluir el Título Profesional de Técnico laboratorista expedido por Instituto Superior Tecnológico.
- Para la valoración del perfil del profesional, el Comité tomará en cuenta, como mínimo, los siguientes aspectos de cada uno de sus miembros:
 1. Formación Académica.
 2. Experiencia Profesional/Laboral no menor de un (01) año mínimo en establecimientos de salud públicos, privados y/o mixtos, según nivel de atención y capacidad resolutive.
 3. Competencias objetivas para el desarrollo de los procedimientos propuestos.

a.3 Un (01) Personal encargado del Transporte

- Deberá incluir el Curriculum Vitae del personal encargado del transporte de muestras biológicas, así mismo de recepción de muestras y entrega de resultados.
- Para la valoración del perfil del profesional, el Comité tomará en cuenta, como mínimo, los siguientes aspectos de cada uno de sus miembros:
 4. Formación Académica.
 5. Experiencia Profesional/Laboral no menor de un (01) año mínimo en establecimientos de salud públicos, privados y/o mixtos, según nivel de atención y capacidad resolutive.
 6. Competencias objetivas para el desarrollo de los procedimientos propuestos.
- El Asociado deberá indicar puestos y cantidad mínima de profesionales competentes para el servicio ofrecido, además del personal que se encargará del transporte de muestras de anatomía patológica al lugar en donde serán procesados.
- El Asociado deberá de proveer un contenedor para la recepción y posterior traslado de muestras al lugar donde serán procesados y evaluados por el Médico Especialista, recalcar que en el establecimiento de SISOL solo se realizará la recepción de muestras y entrega de resultados a los pacientes.
- El Asociado deberá de proveer un formato para el registro de recepción y entrega de resultados en el establecimiento de SISOL.
- El Asociado presentará el currículum documentado de todos los miembros del equipo en el formato que descargará de la plataforma de convocatorias de la página web del SISOL.
- El Asociado deberá señalar explícitamente quién será el responsable del consultorio o servicio.
- El Asociado presentará Declaración Jurada donde se garantice que los profesionales (en caso de resultar postulante ganador) contarán con seguro complementario de trabajo y riesgo.





NOTA: El incumplimiento alguno de los puntos arriba señalados podría llevar a la desestimación de la propuesta.

1.6.2 PROCEDIMIENTOS (SOLO SI APLICARA)

- Corresponde al Listado de los Procedimientos Médicos y de Salud propuestos por el Asociado para la operación del consultorio o servicio.
- Para la valoración de la Cartera de Procedimientos, el Comité tomará en cuenta, como mínimo, los siguientes aspectos:
 - a. Cumplimiento de los procedimientos requeridos por el establecimiento de salud (Ver 1.3 OBJETO Y MODALIDAD DE LA CONTRATACIÓN).
 - b. Pertinencia de los procedimientos médicos y de salud propuestos por el Asociado y no requeridos por el establecimiento de salud
 - c. Competencias objetivas del equipo del Asociado para el desarrollo de los procedimientos propuestos.

1.6.3 EQUIPAMIENTO

- El Asociado presentará el listado de todos los equipos médicos y no médicos propuestos para la operación del consultorio o servicio en el formato que descargará de la plataforma de convocatorias de la página web del SISOL.
- El Asociado contará con una póliza de seguro multirisgo, de corresponder.
- El listado presentado por el Asociado tiene carácter de declaración jurada y será verificado durante su instalación en el establecimiento de salud.
- El listado de equipos médicos y no médicos debe guardar relación con el listado de procedimientos propuestos.
- En caso de traer consigo computadora, esta deberá contar con los siguientes requerimientos mínimos:
 - **SOFTWARE:** sistema operativo Windows 7 o superior, navegador/browser Google Chrome 81.0.4044.138.
 - **HARDWARE:** Procesador Core i3 5ta generación o superior, memoria RAM 8 Gb, almacenamiento (HDD) 250 Gb. Conectividad tarjeta de Red Ethernet 10/100/1000.
- En caso de traer consigo impresora, esta deberá contar con los siguientes requerimientos mínimos:
 - **HARDWARE:** tecnología láser monocromática / impresión de tinta; manejo de soportes de impresión carta, legal, ejecutivo A4, A5, A6, lenguajes de impresión PCL&, BR-Script3, IBM Proprinter, PDF, XPS Versión, Compatibilidad del controlador de impresión Windows, Linux, interfaces estándar tarjeta de Red 10/100/1000 Base TX / LAN inalámbrica / USB 2.0.

1.6.4 OFERTA COMERCIAL

El Asociado, presentará su oferta comercial, la misma que será evaluada por la Comisión de Evaluación de Propuestas.

Para la valoración de la oferta comercial, la Comisión asignará el puntaje de manera inversamente proporcional a las demás propuestas.

