

TÉRMINOS DE REFERENCIA PARA LA CONTRATACION DE ASOCIADOS DEL SISOL

1.1 ANTECEDENTES

El Sistema Metropolitano de la Solidaridad (SISOL) es un Organismo Público Descentralizado de la Municipalidad Metropolitana de Lima creado al amparo de la Ley Orgánica de Municipalidades mediante Ordenanza N° 683. Su objetivo general es *brindar servicios integrales de salud que demanden los usuarios de sus establecimientos de salud*. En concordancia con su naturaleza de Entidad Pública con Tratamiento Empresarial (ETE), el SISOL puede contratar servicios para el cumplimiento de sus objetivos institucionales, asociándose con personas jurídicas o naturales, mediante la modalidad de Contratos de Asociación en Participación (Ley N° 26887, Ley General de Sociedades).

1.2 FINALIDAD PÚBLICA

Asociarse con personas naturales y/o jurídicas, a través de Contrato de Asociación en Participación, para brindar servicios integrales de salud en su red de establecimientos, de acuerdo a las especificaciones detalladas en los presentes términos de referencia.

1.3 OBJETO Y MODALIDAD DE LA CONTRATACION

1. ESTABLECIMIENTO	1.1. NOMBRE: SISOL JOSE CARLOS MARIATEGUI	
	1.2. DIRECCION: JR. AMPLIACION OESTE S/N AA.HH. JOSE CARLOS	
	1.3. CATEGORIA IPRESS: I-3	
2. MODALIDAD	2.1 CODIGO IPRESS DE ESPECIALIDAD	DESCRIPCIÓN (A)
SERVICIO DE APOYO AL DIAGNÓSTICO	CCM119	LABORATORIO CLÍNICO



1.4 CONDICIONES REQUERIDAS POR SISOL

1.4.1 ALCANCE DE LOS SERVICIOS

- Garantizar la atención a los pacientes que acuden al establecimiento de salud de acuerdo al horario establecido en el presente documento, con personal que cumpla el perfil profesional que demanda la especialidad.
- Atención exclusiva dentro del consultorio de la especialidad de Laboratorio Clínico.
- Orientación al paciente para su tratamiento a seguir.
- Participar de las actividades de atención primaria propios de la especialidad.
- Asumir el deterioro y/o destrucción, pérdida o sustracción de bienes o valores de cualquier índole de su propiedad.
- Respetar el tarifario SISOL para su pago mensual.
- Brindar una óptima atención al paciente, entregar oportunamente los resultados de los exámenes realizados.
- No derivar, recomendar o transferir usuarios y/o pacientes a servicios distintos del Sistema Metropolitano de la Solidaridad, salvo autorización.
- No hacer uso de las instalaciones para la venta de medicamentos y/o insumos médicos que no hayan sido aprobados.

- Utilizar los formatos de recetas médicas, formularios y otras formaterias para la atención de salud (consultas médicas, servicios de apoyo al diagnóstico y procedimientos médicos quirúrgicos), los cuales serán diseñados por el asociado.
- No efectuar acto publicitario propio o de terceros dentro del establecimiento de salud, ni utilizar el logo, imagen y nombre de la institución (SISOL) sin autorización.
- Cumplir estrictamente con las normas técnicas y sanitarias de nuestro ordenamiento legal vigente y las directivas aprobadas.
- Efectuar el pago de los tributos producto de los servicios y/o ventas, bajo su exclusiva responsabilidad.
- El Asociado está obligado a brindar todo tipo de facilidades para que el SISOL, cuantas veces lo considere necesario por sí o por terceros, efectúe inspecciones (físicas o documentarias) de sus instalaciones, donde puede verificar el cumplimiento del compromiso adquirido para la prestación del servicio.
- El servicio se prestará bajo estricta responsabilidad de la empresa adjudicada y deberá ser realizado en su totalidad en las mismas instalaciones del centro adjudicado, por ningún motivo el paciente podrá ser desplazado a otro centro asistencial sin conocimiento de la Dirección Médica del establecimiento de salud de SISOL.

1.4.2 HORARIOS

De lunes a sábado en el horario de 08:00 am hasta las 02:00 pm. El asociado deberá cumplir el requerimiento mínimo de turnos descritos en las Bases del proceso de convocatoria.

El Asociado se compromete a cumplir estrictamente la programación mensual de turnos aprobada por el Director Médico del establecimiento de salud.

NOTA: Los horarios podrán ser modificados previo acuerdo con la Dirección Médica del establecimiento de salud. El incumplimiento de la programación mensual de turnos podrá ser considerado como falta muy grave.

1.4.3 PRODUCTOS Y TARIFAS

De acuerdo al Tarifario SISOL, para la especialidad objeto de la convocatoria se tienen los siguientes productos y sus respectivas tarifas:

IPRESS	TIPO TARIFARIO	ESPECIALIDAD	SERVICIO	PRECIO PACIENTE
C.M. JOSE CARLOS MARIATEGUI	SISOL	LABORATORIO CLINICO	17 CETOSTEROIDES	S/90.00
C.M. JOSE CARLOS MARIATEGUI	SISOL	LABORATORIO CLINICO	2 MERCAPTOETANOL	S/26.50
C.M. JOSE CARLOS MARIATEGUI	SISOL	LABORATORIO CLINICO	A.G.A.	S/45.50
C.M. JOSE CARLOS MARIATEGUI	SISOL	LABORATORIO CLINICO	ACAROS, ESTUDIO	S/9.50
C.M. JOSE CARLOS MARIATEGUI	SISOL	LABORATORIO CLINICO	ACIDO INTRAERITROCITARIO FOLICO	S/74.50
C.M. JOSE CARLOS MARIATEGUI	SISOL	LABORATORIO CLINICO	ACIDO FOLICO SERICO	S/62.50
C.M. JOSE CARLOS MARIATEGUI	SISOL	LABORATORIO CLINICO	ACIDO URICO	S/13.00
C.M. JOSE CARLOS MARIATEGUI	SISOL	LABORATORIO CLINICO	ACIDO URICO EN ORINA	S/9.50
C.M. JOSE CARLOS MARIATEGUI	SISOL	LABORATORIO CLINICO	ACIDO URICO EN ORINA DE 24 HORAS	S/21.50
C.M. JOSE CARLOS MARIATEGUI	SISOL	LABORATORIO CLINICO	ACIDO VALPROICO, DOSAJE	S/98.50
C.M. JOSE CARLOS MARIATEGUI	SISOL	LABORATORIO CLINICO	AGLUTINACION EN LAMINA	S/13.00



IPRESS	TIPO TARIFARIO	ESPECIALIDAD	SERVICIO	PRECIO PACIENTE
C.M. JOSE CARLOS MARIATEGUI	SISOL	LABORATORIO CLINICO	AGLUTINACIONES EN TUBO	S/38.50
C.M. JOSE CARLOS MARIATEGUI	SISOL	LABORATORIO CLINICO	ALBUMINA EN ORINA	S/12.00
C.M. JOSE CARLOS MARIATEGUI	SISOL	LABORATORIO CLINICO	ALBUMINA EN SUERO	S/13.00
C.M. JOSE CARLOS MARIATEGUI	SISOL	LABORATORIO CLINICO	ALDOSTERONA SERICA	S/116.50
C.M. JOSE CARLOS MARIATEGUI	SISOL	LABORATORIO CLINICO	ALFA FETOPROTEINA (AFP)	S/53.00
C.M. JOSE CARLOS MARIATEGUI	SISOL	LABORATORIO CLINICO	AMILASA EN ORINA DE 24 HORAS	S/20.50
C.M. JOSE CARLOS MARIATEGUI	SISOL	LABORATORIO CLINICO	AMILASA SERICA	S/20.50
C.M. JOSE CARLOS MARIATEGUI	SISOL	LABORATORIO CLINICO	ANDROSTENEDIONA	S/122.50
C.M. JOSE CARLOS MARIATEGUI	SISOL	LABORATORIO CLINICO	ANTI-ADN-SS	S/44.50
C.M. JOSE CARLOS MARIATEGUI	SISOL	LABORATORIO CLINICO	ANTI-DNA NATIVO DS	S/53.00
C.M. JOSE CARLOS MARIATEGUI	SISOL	LABORATORIO CLINICO	ANTI-PEPTIDO CICLICO CITRULINADO	S/299.00
C.M. JOSE CARLOS MARIATEGUI	SISOL	LABORATORIO CLINICO	ANTICARDIOLIPINA	S/53.00
C.M. JOSE CARLOS MARIATEGUI	SISOL	LABORATORIO CLINICO	ANTICOAGULANTE LUPICO	S/79.00
C.M. JOSE CARLOS MARIATEGUI	SISOL	LABORATORIO CLINICO	ANTICUERPO MICROSOMAL	S/74.50
C.M. JOSE CARLOS MARIATEGUI	SISOL	LABORATORIO CLINICO	ANTICUERPO MUSCULO LISO	S/60.00
C.M. JOSE CARLOS MARIATEGUI	SISOL	LABORATORIO CLINICO	ANTICUERPOS ANTICITOPLASMATICOS	S/69.50
C.M. JOSE CARLOS MARIATEGUI	SISOL	LABORATORIO CLINICO	ANTICUERPOS ANTICLAMIDIA	S/51.50
C.M. JOSE CARLOS MARIATEGUI	SISOL	LABORATORIO CLINICO	ANTICUERPOS ANTINUCLEARES	S/53.00
C.M. JOSE CARLOS MARIATEGUI	SISOL	LABORATORIO CLINICO	ANTICUERPOS ANTIPLAQUETARIOS	S/67.00
C.M. JOSE CARLOS MARIATEGUI	SISOL	LABORATORIO CLINICO	ANTICUERPOS ANTI-SM SMITH	S/62.50
C.M. JOSE CARLOS MARIATEGUI	SISOL	LABORATORIO CLINICO	ANTICUERPOS ANTI-SS-A(RO)	S/44.50
C.M. JOSE CARLOS MARIATEGUI	SISOL	LABORATORIO CLINICO	ANTICUERPOS ANTI-SS-B(LA)	S/44.50
C.M. JOSE CARLOS MARIATEGUI	SISOL	LABORATORIO CLINICO	ANTICUERPOS ANTITIROGLOBULINAS	S/86.50
C.M. JOSE CARLOS MARIATEGUI	SISOL	LABORATORIO CLINICO	ANTIGENO EMBRIONARIO (CEA) CARCINO	S/41.00
C.M. JOSE CARLOS MARIATEGUI	SISOL	LABORATORIO CLINICO	ANTI-NEUTROFILOS (ANCA)	S/92.50
C.M. JOSE CARLOS MARIATEGUI	SISOL	LABORATORIO CLINICO	ANTITIROGLOBULINA	S/91.50
C.M. JOSE CARLOS MARIATEGUI	SISOL	LABORATORIO CLINICO	APOLIPOPROTEINA	S/46.50
C.M. JOSE CARLOS MARIATEGUI	SISOL	LABORATORIO CLINICO	ASO ANTIESTREPTOLISINA CUANTITATIVO	S/43.00
C.M. JOSE CARLOS MARIATEGUI	SISOL	LABORATORIO CLINICO	ASO ANTIESTREPTOLISINA LATEX	S/14.50
C.M. JOSE CARLOS MARIATEGUI	SISOL	LABORATORIO CLINICO	ASPIRADO DE MEDULA OSEA (AMO)	S/36.60
C.M. JOSE CARLOS MARIATEGUI	SISOL	LABORATORIO CLINICO	BETA 2 MICROGLOBULINA	S/76.50
C.M. JOSE CARLOS MARIATEGUI	SISOL	LABORATORIO CLINICO	BILIRRUBINA TOTAL Y FRACIONADA	S/17.00
C.M. JOSE CARLOS MARIATEGUI	SISOL	LABORATORIO CLINICO	BK CULTIVO	S/74.50
C.M. JOSE CARLOS MARIATEGUI	SISOL	LABORATORIO CLINICO	BK ESTUDIO DIRECTO DE ESPUTO	S/2.50
C.M. JOSE CARLOS MARIATEGUI	SISOL	LABORATORIO CLINICO	BRUCELLA - ESTUDIO CIROSA DE BENGALA	S/36.50



IPRESS	TIPO TARIFARIO	ESPECIALIDAD	SERVICIO	PRECIO PACIENTE
C.M. JOSE CARLOS MARIATEGUI	SISOL	LABORATORIO CLINICO	BRUCELLA, SEROLOGICO ESTUDIO	S/60.00
C.M. JOSE CARLOS MARIATEGUI	SISOL	LABORATORIO CLINICO	BRUCELLA, FENOMENO DE ZONA	S/26.50
C.M. JOSE CARLOS MARIATEGUI	SISOL	LABORATORIO CLINICO	CA 125 OVARIO	S/74.50
C.M. JOSE CARLOS MARIATEGUI	SISOL	LABORATORIO CLINICO	CA 15-3	S/62.50
C.M. JOSE CARLOS MARIATEGUI	SISOL	LABORATORIO CLINICO	CA 19-9 (CANCER COLONORECTAL)	S/92.50
C.M. JOSE CARLOS MARIATEGUI	SISOL	LABORATORIO CLINICO	CA 549 (CANCER DE MAMA)	S/98.50
C.M. JOSE CARLOS MARIATEGUI	SISOL	LABORATORIO CLINICO	CALCIO EN ORINA 24 HORAS	S/23.00
C.M. JOSE CARLOS MARIATEGUI	SISOL	LABORATORIO CLINICO	CALCIO LIBRE O IONIZADO	S/38.50
C.M. JOSE CARLOS MARIATEGUI	SISOL	LABORATORIO CLINICO	CALCIO SERICO	S/18.00
C.M. JOSE CARLOS MARIATEGUI	SISOL	LABORATORIO CLINICO	CALCITONINA	S/74.50
C.M. JOSE CARLOS MARIATEGUI	SISOL	LABORATORIO CLINICO	CALCULO RENAL-ANALISIS QUIMICO	S/104.50
C.M. JOSE CARLOS MARIATEGUI	SISOL	LABORATORIO CLINICO	CARBAMACEPINA, DOSAJE	S/98.50
C.M. JOSE CARLOS MARIATEGUI	SISOL	LABORATORIO CLINICO	CERULOPLASMINA	S/86.50
C.M. JOSE CARLOS MARIATEGUI	SISOL	LABORATORIO CLINICO	CISTICERCOSIS, WESTERN BLOT	S/260.50
C.M. JOSE CARLOS MARIATEGUI	SISOL	LABORATORIO CLINICO	CITOMEGALOVIRUS, Ig G	S/53.00
C.M. JOSE CARLOS MARIATEGUI	SISOL	LABORATORIO CLINICO	CITOMEGALOVIRUS, Ig M	S/53.00
C.M. JOSE CARLOS MARIATEGUI	SISOL	LABORATORIO CLINICO	CITOD. LIQUIDOS (GLUCOSA/PROT./DHL)	S/38.50
C.M. JOSE CARLOS MARIATEGUI	SISOL	LABORATORIO CLINICO	CLAMIDIA IGG, PRUEBA RAPIDA	S/53.00
C.M. JOSE CARLOS MARIATEGUI	SISOL	LABORATORIO CLINICO	CLAMIDIA IGM, PRUEBA RAPIDA	S/53.00
C.M. JOSE CARLOS MARIATEGUI	SISOL	LABORATORIO CLINICO	COCAINA	S/51.50
C.M. JOSE CARLOS MARIATEGUI	SISOL	LABORATORIO CLINICO	COLESTEROL HDL	S/9.50
C.M. JOSE CARLOS MARIATEGUI	SISOL	LABORATORIO CLINICO	COLESTEROL LDL	S/11.00
C.M. JOSE CARLOS MARIATEGUI	SISOL	LABORATORIO CLINICO	COLESTEROL TOTAL	S/11.00
C.M. JOSE CARLOS MARIATEGUI	SISOL	LABORATORIO CLINICO	COLESTEROL VLDL	S/9.50
C.M. JOSE CARLOS MARIATEGUI	SISOL	LABORATORIO CLINICO	COMPLEMENTO C3	S/38.50
C.M. JOSE CARLOS MARIATEGUI	SISOL	LABORATORIO CLINICO	COMPLEMENTO C4	S/38.50
C.M. JOSE CARLOS MARIATEGUI	SISOL	LABORATORIO CLINICO	COPROCULTIVO	S/23.00
C.M. JOSE CARLOS MARIATEGUI	SISOL	LABORATORIO CLINICO	CORTISOL AM	S/58.50
C.M. JOSE CARLOS MARIATEGUI	SISOL	LABORATORIO CLINICO	CORTISOL EN SUERO	S/54.00
C.M. JOSE CARLOS MARIATEGUI	SISOL	LABORATORIO CLINICO	CORTISOL LIBRE EN ORINA	S/62.50
C.M. JOSE CARLOS MARIATEGUI	SISOL	LABORATORIO CLINICO	CORTISOL PM	S/58.50
C.M. JOSE CARLOS MARIATEGUI	SISOL	LABORATORIO CLINICO	CORTISOL TOTAL	S/68.50
C.M. JOSE CARLOS MARIATEGUI	SISOL	LABORATORIO CLINICO	CPK MB	S/44.50
C.M. JOSE CARLOS MARIATEGUI	SISOL	LABORATORIO CLINICO	CPK TOTAL	S/38.50
C.M. JOSE CARLOS MARIATEGUI	SISOL	LABORATORIO CLINICO	CREATININA EN ORINA	S/11.00





IPRESS	TIPO TARIFARIO	ESPECIALIDAD	SERVICIO	PRECIO PACIENTE
C.M. JOSE CARLOS MARIATEGUI	SISOL	LABORATORIO CLINICO	CREATININA SERICA	S/.12.00
C.M. JOSE CARLOS MARIATEGUI	SISOL	LABORATORIO CLINICO	CUALITATIVO VDRL	S/.11.00
C.M. JOSE CARLOS MARIATEGUI	SISOL	LABORATORIO CLINICO	CUANTITATIVO VDRL	S/.19.00
C.M. JOSE CARLOS MARIATEGUI	SISOL	LABORATORIO CLINICO	CULTIVO DE HONGOS	S/.33.50
C.M. JOSE CARLOS MARIATEGUI	SISOL	LABORATORIO CLINICO	CULTIVO DE LIQUIDOS	S/.24.00
C.M. JOSE CARLOS MARIATEGUI	SISOL	LABORATORIO CLINICO	CULTIVO DE SECRECIONES	S/.25.00
C.M. JOSE CARLOS MARIATEGUI	SISOL	LABORATORIO CLINICO	CULTIVO PARA ANAEROBIOS	S/.28.50
C.M. JOSE CARLOS MARIATEGUI	SISOL	LABORATORIO CLINICO	DEMODEX FOLLICULORUM	S/.9.50
C.M. JOSE CARLOS MARIATEGUI	SISOL	LABORATORIO CLINICO	DEPURACION DE CREATININA	S/.19.00
C.M. JOSE CARLOS MARIATEGUI	SISOL	LABORATORIO CLINICO	DESHIDROGENASA LACTICA (DHL)	S/.16.00
C.M. JOSE CARLOS MARIATEGUI	SISOL	LABORATORIO CLINICO	DHEA (DEHIDROEPIANDROSTERONA)	S/.81.50
C.M. JOSE CARLOS MARIATEGUI	SISOL	LABORATORIO CLINICO	DIGOXINA, DOSAJE	S/.98.50
C.M. JOSE CARLOS MARIATEGUI	SISOL	LABORATORIO CLINICO	DIHIDROTESTOSTERONA	S/.122.50
C.M. JOSE CARLOS MARIATEGUI	SISOL	LABORATORIO CLINICO	DIMERO - D	S/.103.00
C.M. JOSE CARLOS MARIATEGUI	SISOL	LABORATORIO CLINICO	DOSAJE DE FENITOINA	S/.103.00
C.M. JOSE CARLOS MARIATEGUI	SISOL	LABORATORIO CLINICO	ELECTROLITOS EN ORINA (CL,NA,K)	S/.53.00
C.M. JOSE CARLOS MARIATEGUI	SISOL	LABORATORIO CLINICO	ELECTROLITOS EN SUERO (CL,NA,K)	S/.53.00
C.M. JOSE CARLOS MARIATEGUI	SISOL	LABORATORIO CLINICO	EPSTEIN BAR (EBNA) IGG	S/.74.50
C.M. JOSE CARLOS MARIATEGUI	SISOL	LABORATORIO CLINICO	EPSTEIN BAR (EBNA) IGM	S/.74.50
C.M. JOSE CARLOS MARIATEGUI	SISOL	LABORATORIO CLINICO	EPSTEIN BAR (VCA) IGG	S/.74.50
C.M. JOSE CARLOS MARIATEGUI	SISOL	LABORATORIO CLINICO	EPSTEIN BAR (VCA) IGM	S/.74.50
C.M. JOSE CARLOS MARIATEGUI	SISOL	LABORATORIO CLINICO	ERITROPOYETINA	S/.92.50
C.M. JOSE CARLOS MARIATEGUI	SISOL	LABORATORIO CLINICO	ESPERMATOGRAMA	S/.31.00
C.M. JOSE CARLOS MARIATEGUI	SISOL	LABORATORIO CLINICO	ESTRADIOL	S/.56.50
C.M. JOSE CARLOS MARIATEGUI	SISOL	LABORATORIO CLINICO	ESTRADIOL LIBRE	S/.92.50
C.M. JOSE CARLOS MARIATEGUI	SISOL	LABORATORIO CLINICO	ESTREPTOCOCCO PRUEBA RAPIDA	S/.21.50
C.M. JOSE CARLOS MARIATEGUI	SISOL	LABORATORIO CLINICO	ESTRIOL LIBRE	S/.62.50
C.M. JOSE CARLOS MARIATEGUI	SISOL	LABORATORIO CLINICO	ESTROGENOS TOTALES	S/.38.50
C.M. JOSE CARLOS MARIATEGUI	SISOL	LABORATORIO CLINICO	EXAMEN FUNCIONAL COPROLOGICO	S/.20.50
C.M. JOSE CARLOS MARIATEGUI	SISOL	LABORATORIO CLINICO	EXAMEN AUTOMATIZADA DE ORINA	S/.28.50
C.M. JOSE CARLOS MARIATEGUI	SISOL	LABORATORIO CLINICO	FACTOR REUMATOIDEO (LATEX)	S/.12.00
C.M. JOSE CARLOS MARIATEGUI	SISOL	LABORATORIO CLINICO	FACTOR REUMATOIDEO (MET. CUANTITATIVO)	S/.23.50
C.M. JOSE CARLOS MARIATEGUI	SISOL	LABORATORIO CLINICO	FENOMENO LE (CELULAS LE)	S/.18.00
C.M. JOSE CARLOS MARIATEGUI	SISOL	LABORATORIO CLINICO	FERRITINA	S/.56.50
C.M. JOSE CARLOS MARIATEGUI	SISOL	LABORATORIO CLINICO	FIBRINOGENO	S/.24.00



IPRESS	TIPO TARIFARIO	ESPECIALIDAD	SERVICIO	PRECIO PACIENTE
C.M. JOSE CARLOS MARIATEGUI	SISOL	LABORATORIO CLINICO	FOSFATASA ACIDA PROSTATICA	S/29.00
C.M. JOSE CARLOS MARIATEGUI	SISOL	LABORATORIO CLINICO	FOSFATASA ALCALINA	S/12.00
C.M. JOSE CARLOS MARIATEGUI	SISOL	LABORATORIO CLINICO	FOSFORO (PH)	S/12.00
C.M. JOSE CARLOS MARIATEGUI	SISOL	LABORATORIO CLINICO	FOSFORO EN ORINA	S/19.00
C.M. JOSE CARLOS MARIATEGUI	SISOL	LABORATORIO CLINICO	FRAGLIDAD CAPILAR	S/17.00
C.M. JOSE CARLOS MARIATEGUI	SISOL	LABORATORIO CLINICO	FSH	S/38.50
C.M. JOSE CARLOS MARIATEGUI	SISOL	LABORATORIO CLINICO	GAMMA TRANSPEPTIDASA-GLUTAMIL	S/17.00
C.M. JOSE CARLOS MARIATEGUI	SISOL	LABORATORIO CLINICO	GLUCOSA BASAL	S/12.00
C.M. JOSE CARLOS MARIATEGUI	SISOL	LABORATORIO CLINICO	GLUCOSA BASAL Y POST PRANDIAL	S/19.00
C.M. JOSE CARLOS MARIATEGUI	SISOL	LABORATORIO CLINICO	GLUCOSA EN ORINA	S/11.00
C.M. JOSE CARLOS MARIATEGUI	SISOL	LABORATORIO CLINICO	GOTA GRUESA	S/9.50
C.M. JOSE CARLOS MARIATEGUI	SISOL	LABORATORIO CLINICO	GRUPO SANGUINEO Y FACTOR RH	S/12.00
C.M. JOSE CARLOS MARIATEGUI	SISOL	LABORATORIO CLINICO	HAPTOGLOBINA	S/79.00
C.M. JOSE CARLOS MARIATEGUI	SISOL	LABORATORIO CLINICO	HCG (GONODOTROFINA CORIONICA)	S/24.00
C.M. JOSE CARLOS MARIATEGUI	SISOL	LABORATORIO CLINICO	HCG, SUB UNIDAD BETA	S/43.00
C.M. JOSE CARLOS MARIATEGUI	SISOL	LABORATORIO CLINICO	HECES, ANALISIS DE GRASAS	S/6.00
C.M. JOSE CARLOS MARIATEGUI	SISOL	LABORATORIO CLINICO	HECES, ESTUDIO DE SANGRE OCULTA	S/6.00
C.M. JOSE CARLOS MARIATEGUI	SISOL	LABORATORIO CLINICO	HECES, REACCION INFLAMATORIA	S/6.00
C.M. JOSE CARLOS MARIATEGUI	SISOL	LABORATORIO CLINICO	HECES, SUSTANCIAS REDUCTORAS	S/20.50
C.M. JOSE CARLOS MARIATEGUI	SISOL	LABORATORIO CLINICO	HELICOBACTER PILORI, IG G	S/45.50
C.M. JOSE CARLOS MARIATEGUI	SISOL	LABORATORIO CLINICO	HELICOBACTER PILORI, IG M	S/45.50
C.M. JOSE CARLOS MARIATEGUI	SISOL	LABORATORIO CLINICO	HEMATOCRITO	S/6.00
C.M. JOSE CARLOS MARIATEGUI	SISOL	LABORATORIO CLINICO	HEMOCULTIVO	S/31.00
C.M. JOSE CARLOS MARIATEGUI	SISOL	LABORATORIO CLINICO	HEMOGLOBINA	S/6.00
C.M. JOSE CARLOS MARIATEGUI	SISOL	LABORATORIO CLINICO	HEMOGLOBINA GLICOSILADA, A1C	S/54.00
C.M. JOSE CARLOS MARIATEGUI	SISOL	LABORATORIO CLINICO	HEMOGRAMA AUTOMATIZADO, 18 PARAMETROS	S/18.00
C.M. JOSE CARLOS MARIATEGUI	SISOL	LABORATORIO CLINICO	HEMOSIDERINA	S/56.50
C.M. JOSE CARLOS MARIATEGUI	SISOL	LABORATORIO CLINICO	HEPATITIS A, ANTICUERPO, (HAAB) IgG	S/50.50
C.M. JOSE CARLOS MARIATEGUI	SISOL	LABORATORIO CLINICO	HEPATITIS A, ANTICUERPO, (HAAB) IgM	S/44.50
C.M. JOSE CARLOS MARIATEGUI	SISOL	LABORATORIO CLINICO	HEPATITIS B CORE Ig G	S/60.00
C.M. JOSE CARLOS MARIATEGUI	SISOL	LABORATORIO CLINICO	HEPATITIS B CORE Ig M	S/60.00
C.M. JOSE CARLOS MARIATEGUI	SISOL	LABORATORIO CLINICO	HEPATITIS B, ANTIGENO E (AgHBe)	S/62.50
C.M. JOSE CARLOS MARIATEGUI	SISOL	LABORATORIO CLINICO	HEPATITIS B, HBsAG - Ag AUSTRALIANO	S/45.50
C.M. JOSE CARLOS MARIATEGUI	SISOL	LABORATORIO CLINICO	HEPATITIS C - ANTICUERPOS	S/45.50
C.M. JOSE CARLOS MARIATEGUI	SISOL	LABORATORIO CLINICO	HERPES SIMPLE 1 IG G	S/48.00





IPRESS	TIPO TARIFARIO	ESPECIALIDAD	SERVICIO	PRECIO PACIENTE
C.M. JOSE CARLOS MARIATEGUI	SISOL	LABORATORIO CLINICO	HERPES SIMPLE 1 IG M	S/.48.00
C.M. JOSE CARLOS MARIATEGUI	SISOL	LABORATORIO CLINICO	HERPES SIMPLE 2 IG G	S/.48.00
C.M. JOSE CARLOS MARIATEGUI	SISOL	LABORATORIO CLINICO	HERPES SIMPLE 2 IG M	S/.48.00
C.M. JOSE CARLOS MARIATEGUI	SISOL	LABORATORIO CLINICO	HERPES ZOSTER, IgG	S/.52.50
C.M. JOSE CARLOS MARIATEGUI	SISOL	LABORATORIO CLINICO	HERPES ZOSTER, IgM	S/.52.50
C.M. JOSE CARLOS MARIATEGUI	SISOL	LABORATORIO CLINICO	HIDATIDOSIS, PRUEBA DE ELISA	S/.74.50
C.M. JOSE CARLOS MARIATEGUI	SISOL	LABORATORIO CLINICO	HIDATIDOSIS, WESTERN BLOT	S/.122.50
C.M. JOSE CARLOS MARIATEGUI	SISOL	LABORATORIO CLINICO	HIERRO SERICO (FIERRO / FE)	S/.31.00
C.M. JOSE CARLOS MARIATEGUI	SISOL	LABORATORIO CLINICO	HIV 1-2 ANTICUERPOS (METODO ELISA)	S/.49.00
C.M. JOSE CARLOS MARIATEGUI	SISOL	LABORATORIO CLINICO	HIV HI ANTIGENO ANTICUERPO	S/.45.50
C.M. JOSE CARLOS MARIATEGUI	SISOL	LABORATORIO CLINICO	HIV WESTERN BLOT	S/.456.00
C.M. JOSE CARLOS MARIATEGUI	SISOL	LABORATORIO CLINICO	HOMOCISTEINA EN SANGRE	S/.74.50
C.M. JOSE CARLOS MARIATEGUI	SISOL	LABORATORIO CLINICO	HONGOS - KOH (RASPADO DE PIEL)	S/.11.00
C.M. JOSE CARLOS MARIATEGUI	SISOL	LABORATORIO CLINICO	HORMONA ADRENOCORTICOTROPICA (ACTH)	S/.86.50
C.M. JOSE CARLOS MARIATEGUI	SISOL	LABORATORIO CLINICO	HORMONA DE CRECIMIENTO	S/.79.00
C.M. JOSE CARLOS MARIATEGUI	SISOL	LABORATORIO CLINICO	HTLV I-HTLV II	S/.60.00
C.M. JOSE CARLOS MARIATEGUI	SISOL	LABORATORIO CLINICO	HVB - HEPATITIS B ANTICORE TOTAL	S/.45.50
C.M. JOSE CARLOS MARIATEGUI	SISOL	LABORATORIO CLINICO	INDICE DE TIROXINA LIBRE	S/.43.00
C.M. JOSE CARLOS MARIATEGUI	SISOL	LABORATORIO CLINICO	INDICE PSA (PSA TOTAL/LIBRE)	S/.96.00
C.M. JOSE CARLOS MARIATEGUI	SISOL	LABORATORIO CLINICO	INMUNOGLOBULINA A	S/.35.00
C.M. JOSE CARLOS MARIATEGUI	SISOL	LABORATORIO CLINICO	INMUNOGLOBULINA E	S/.49.00
C.M. JOSE CARLOS MARIATEGUI	SISOL	LABORATORIO CLINICO	INMUNOGLOBULINA G	S/.35.00
C.M. JOSE CARLOS MARIATEGUI	SISOL	LABORATORIO CLINICO	INMUNOGLOBULINA M	S/.41.00
C.M. JOSE CARLOS MARIATEGUI	SISOL	LABORATORIO CLINICO	INSULINA BASAL	S/.56.50
C.M. JOSE CARLOS MARIATEGUI	SISOL	LABORATORIO CLINICO	LAMINA PERIFERICA - ESTUDIO	S/.9.50
C.M. JOSE CARLOS MARIATEGUI	SISOL	LABORATORIO CLINICO	LEUCOCITOS	S/.8.00
C.M. JOSE CARLOS MARIATEGUI	SISOL	LABORATORIO CLINICO	LH	S/.45.50
C.M. JOSE CARLOS MARIATEGUI	SISOL	LABORATORIO CLINICO	LIPASA	S/.41.00
C.M. JOSE CARLOS MARIATEGUI	SISOL	LABORATORIO CLINICO	LIPIDOS TOTALES	S/.15.50
C.M. JOSE CARLOS MARIATEGUI	SISOL	LABORATORIO CLINICO	LIQUIDO ASCITICO PAPANICOLAO	S/.11.00
C.M. JOSE CARLOS MARIATEGUI	SISOL	LABORATORIO CLINICO	LITIO	S/.66.50
C.M. JOSE CARLOS MARIATEGUI	SISOL	LABORATORIO CLINICO	MAGNESIO (MG)	S/.36.50
C.M. JOSE CARLOS MARIATEGUI	SISOL	LABORATORIO CLINICO	MICROALBUMINURIA	S/.62.50
C.M. JOSE CARLOS MARIATEGUI	SISOL	LABORATORIO CLINICO	MIELOCULTIVO	S/.53.00
C.M. JOSE CARLOS MARIATEGUI	SISOL	LABORATORIO CLINICO	MIELOGRAMA (ESTUDIO DE MEDULA OSEA)	S/.31.00



IPRESS	TIPO TARIFARIO	ESPECIALIDAD	SERVICIO	PRECIO PACIENTE
C.M. JOSE CARLOS MARIATEGUI	SISOL	LABORATORIO CLINICO	MIOGLOBINA	S/ 74.50
C.M. JOSE CARLOS MARIATEGUI	SISOL	LABORATORIO CLINICO	NITROGENO UREICO (BUN)	S/ 38.50
C.M. JOSE CARLOS MARIATEGUI	SISOL	LABORATORIO CLINICO	ORINA, EXAMEN COMPLETO	S/ 12.00
C.M. JOSE CARLOS MARIATEGUI	SISOL	LABORATORIO CLINICO	OSTEOCALCINA SERICA	S/ 74.50
C.M. JOSE CARLOS MARIATEGUI	SISOL	LABORATORIO CLINICO	OXIUROS - SCOTCH TAPE TEST - GRAHAM	S/ 6.00
C.M. JOSE CARLOS MARIATEGUI	SISOL	LABORATORIO CLINICO	PANEL DE ALERGIAS	S/ 242.50
C.M. JOSE CARLOS MARIATEGUI	SISOL	LABORATORIO CLINICO	PARASITOLOGICO, SERIADO	S/ 17.00
C.M. JOSE CARLOS MARIATEGUI	SISOL	LABORATORIO CLINICO	PARASITOLOGICO, SIMPLE	S/ 14.50
C.M. JOSE CARLOS MARIATEGUI	SISOL	LABORATORIO CLINICO	PARATHORMONA (PTH)	S/ 72.00
C.M. JOSE CARLOS MARIATEGUI	SISOL	LABORATORIO CLINICO	PARATHORMONA INTACTA (PTH)	S/ 86.50
C.M. JOSE CARLOS MARIATEGUI	SISOL	LABORATORIO CLINICO	PEPTIDO C	S/ 170.50
C.M. JOSE CARLOS MARIATEGUI	SISOL	LABORATORIO CLINICO	PERFIL CARDIACO (CPK, CPK-MB, DHL, TGO)	S/ 104.50
C.M. JOSE CARLOS MARIATEGUI	SISOL	LABORATORIO CLINICO	PERFIL COAGUL (TC, TS, TP, TTP, PLAQ, FIBRIN)	1 S/ 48.00
C.M. JOSE CARLOS MARIATEGUI	SISOL	LABORATORIO CLINICO	PERFIL COAGUL (TC, TS, TP, TTP, PLAQ)	2 S/ 23.00
C.M. JOSE CARLOS MARIATEGUI	SISOL	LABORATORIO CLINICO	PERFIL GESTANTE	S/ 92.50
C.M. JOSE CARLOS MARIATEGUI	SISOL	LABORATORIO CLINICO	PERFIL HEPATICO	S/ 54.00
C.M. JOSE CARLOS MARIATEGUI	SISOL	LABORATORIO CLINICO	PERFIL LIPIDICO	S/ 35.00
C.M. JOSE CARLOS MARIATEGUI	SISOL	LABORATORIO CLINICO	PERFIL PRE QUIRURGICO 1	S/ 45.50
C.M. JOSE CARLOS MARIATEGUI	SISOL	LABORATORIO CLINICO	PERFIL PRE QUIRURGICO 2	S/ 86.50
C.M. JOSE CARLOS MARIATEGUI	SISOL	LABORATORIO CLINICO	PERFIL TIROIDEO (T3, T4 y TSH)	S/ 125.00
C.M. JOSE CARLOS MARIATEGUI	SISOL	LABORATORIO CLINICO	PERFIL TORCH (IGG, IGM)	S/ 290.50
C.M. JOSE CARLOS MARIATEGUI	SISOL	LABORATORIO CLINICO	PLOMO EN SANGRE	S/ 92.50
C.M. JOSE CARLOS MARIATEGUI	SISOL	LABORATORIO CLINICO	POOL PROLACTINA	S/ 79.00
C.M. JOSE CARLOS MARIATEGUI	SISOL	LABORATORIO CLINICO	PORCENTAJE SATURACION TRANSFERRINA	S/ 53.00
C.M. JOSE CARLOS MARIATEGUI	SISOL	LABORATORIO CLINICO	PQT ANTIV. HEMOGRAMA COMPLETO	S/ 11.00
C.M. JOSE CARLOS MARIATEGUI	SISOL	LABORATORIO CLINICO	PQT EXAMEN DE ORINA	S/ 6.50
C.M. JOSE CARLOS MARIATEGUI	SISOL	LABORATORIO CLINICO	PQT PARASITOLOGICO SERIADO	S/ 12.00
C.M. JOSE CARLOS MARIATEGUI	SISOL	LABORATORIO CLINICO	PROGESTERONA	S/ 33.50
C.M. JOSE CARLOS MARIATEGUI	SISOL	LABORATORIO CLINICO	PROLACTINA	S/ 60.00
C.M. JOSE CARLOS MARIATEGUI	SISOL	LABORATORIO CLINICO	PROTEINA C FUNCIONAL 6 ANTIGENICA	S/ 137.00
C.M. JOSE CARLOS MARIATEGUI	SISOL	LABORATORIO CLINICO	PROTEINA C REACTIVA	S/ 12.00
C.M. JOSE CARLOS MARIATEGUI	SISOL	LABORATORIO CLINICO	PROTEINA C REACTIVA ULTRASENSIBLE	S/ 38.50
C.M. JOSE CARLOS MARIATEGUI	SISOL	LABORATORIO CLINICO	PROTEINA EN ORINA (24 H)	S/ 14.50
C.M. JOSE CARLOS MARIATEGUI	SISOL	LABORATORIO CLINICO	PROTEINA S FUNCIONAL	S/ 137.00
C.M. JOSE CARLOS MARIATEGUI	SISOL	LABORATORIO CLINICO	PROTEINAS BENGE JONES, EN ORINA	S/ 53.00





IPRESS	TIPO TARIFARIO	ESPECIALIDAD	SERVICIO	PRECIO PACIENTE
C.M. JOSE CARLOS MARIATEGUI	SISOL	LABORATORIO CLINICO	PROTEINAS TOT. Y FRAC. (PT-AB-GLOB)	S/.14.50
C.M. JOSE CARLOS MARIATEGUI	SISOL	LABORATORIO CLINICO	PROTEINOGRAMA ELECTROFORETICO	S/.74.50
C.M. JOSE CARLOS MARIATEGUI	SISOL	LABORATORIO CLINICO	PRUEBA DE WAALER ROSE	S/.47.00
C.M. JOSE CARLOS MARIATEGUI	SISOL	LABORATORIO CLINICO	PSA LIBRE	S/.53.00
C.M. JOSE CARLOS MARIATEGUI	SISOL	LABORATORIO CLINICO	PSA TOTAL (ANTIGENO PROSTATICO)	S/.33.50
C.M. JOSE CARLOS MARIATEGUI	SISOL	LABORATORIO CLINICO	RECuento DE PLAQUETAS	S/.9.50
C.M. JOSE CARLOS MARIATEGUI	SISOL	LABORATORIO CLINICO	RECuento DE RETICULOCITOS	S/.9.50
C.M. JOSE CARLOS MARIATEGUI	SISOL	LABORATORIO CLINICO	RETRACCION DE COAGULO	S/.11.00
C.M. JOSE CARLOS MARIATEGUI	SISOL	LABORATORIO CLINICO	ROTAVIRUS, ESTUDIO EN HECEs	S/.67.00
C.M. JOSE CARLOS MARIATEGUI	SISOL	LABORATORIO CLINICO	RPR	S/.12.00
C.M. JOSE CARLOS MARIATEGUI	SISOL	LABORATORIO CLINICO	RUBEOLA IGG	S/.47.00
C.M. JOSE CARLOS MARIATEGUI	SISOL	LABORATORIO CLINICO	RUBEOLA IGM	S/.47.00
C.M. JOSE CARLOS MARIATEGUI	SISOL	LABORATORIO CLINICO	SATURACION DE HIERRO / TRANSFERRINA	S/.63.00
C.M. JOSE CARLOS MARIATEGUI	SISOL	LABORATORIO CLINICO	SEDIMENTO DE ORINA	S/.6.00
C.M. JOSE CARLOS MARIATEGUI	SISOL	LABORATORIO CLINICO	SIFILIS (METODO DE ELISA)	S/.82.50
C.M. JOSE CARLOS MARIATEGUI	SISOL	LABORATORIO CLINICO	SIFILIS, FTA - ABS	S/.79.00
C.M. JOSE CARLOS MARIATEGUI	SISOL	LABORATORIO CLINICO	SOMATOMEDINA	S/.92.50
C.M. JOSE CARLOS MARIATEGUI	SISOL	LABORATORIO CLINICO	T3 LIBRE	S/.43.00
C.M. JOSE CARLOS MARIATEGUI	SISOL	LABORATORIO CLINICO	T3 TOTAL	S/.37.00
C.M. JOSE CARLOS MARIATEGUI	SISOL	LABORATORIO CLINICO	T3 UP TAKE (CAPTACION T3 POR RESINA)	S/.82.50
C.M. JOSE CARLOS MARIATEGUI	SISOL	LABORATORIO CLINICO	T4 LIBRE	S/.44.50
C.M. JOSE CARLOS MARIATEGUI	SISOL	LABORATORIO CLINICO	T4 TOTAL	S/.38.00
C.M. JOSE CARLOS MARIATEGUI	SISOL	LABORATORIO CLINICO	TEST DE ADA	S/.45.50
C.M. JOSE CARLOS MARIATEGUI	SISOL	LABORATORIO CLINICO	TEST DE COOMBS DIRECTO	S/.17.00
C.M. JOSE CARLOS MARIATEGUI	SISOL	LABORATORIO CLINICO	TEST DE COOMBS INDIRECTO (C.I. TITULACION)	S/.23.00
C.M. JOSE CARLOS MARIATEGUI	SISOL	LABORATORIO CLINICO	TEST DE GRAHAM	S/.6.00
C.M. JOSE CARLOS MARIATEGUI	SISOL	LABORATORIO CLINICO	TEST DE PAUL BUNNEL (MONOTEST)	S/.45.50
C.M. JOSE CARLOS MARIATEGUI	SISOL	LABORATORIO CLINICO	TEST DE TOLERANCIA A LA GLUCOSA	S/.31.00
C.M. JOSE CARLOS MARIATEGUI	SISOL	LABORATORIO CLINICO	TESTOSTERONA LIBRE	S/.53.00
C.M. JOSE CARLOS MARIATEGUI	SISOL	LABORATORIO CLINICO	TESTOSTERONA TOTAL	S/.38.50
C.M. JOSE CARLOS MARIATEGUI	SISOL	LABORATORIO CLINICO	TIEMPO DE COAGULACION Y SANGRIA	S/.6.00
C.M. JOSE CARLOS MARIATEGUI	SISOL	LABORATORIO CLINICO	TIEMPO DE PROTOMBINA + INR (TP)	S/.20.50
C.M. JOSE CARLOS MARIATEGUI	SISOL	LABORATORIO CLINICO	TIEMPO DE TROMBINA (TT)	S/.66.00
C.M. JOSE CARLOS MARIATEGUI	SISOL	LABORATORIO CLINICO	TIEMPO DE TROMBOPLASTINA PARCIAL	S/.28.50
C.M. JOSE CARLOS MARIATEGUI	SISOL	LABORATORIO CLINICO	TINCION SECC. C/GRAM-GIEMSA-WRIGHT	S/.9.50



IPRESS	TIPO TARIFARIO	ESPECIALIDAD	SERVICIO	PRECIO PACIENTE
C.M. JOSE CARLOS MARIATEGUI	SISOL	LABORATORIO CLINICO	TIROGLOBULINA	S/.86.50
C.M. JOSE CARLOS MARIATEGUI	SISOL	LABORATORIO CLINICO	TOLERANCIA A LA LACTOSA	S/.31.00
C.M. JOSE CARLOS MARIATEGUI	SISOL	LABORATORIO CLINICO	TORCH (IGG)	S/.146.50
C.M. JOSE CARLOS MARIATEGUI	SISOL	LABORATORIO CLINICO	TORCH (IGM)	S/.146.50
C.M. JOSE CARLOS MARIATEGUI	SISOL	LABORATORIO CLINICO	TOXOPLASMA GONDII, Ig G	S/.53.00
C.M. JOSE CARLOS MARIATEGUI	SISOL	LABORATORIO CLINICO	TOXOPLASMA GONDII, Ig M	S/.53.00
C.M. JOSE CARLOS MARIATEGUI	SISOL	LABORATORIO CLINICO	TRANSAMINASAS (TGO)	S/.1'00
C.M. JOSE CARLOS MARIATEGUI	SISOL	LABORATORIO CLINICO	TRANSAMINASAS (TGP)	S/.11.00
C.M. JOSE CARLOS MARIATEGUI	SISOL	LABORATORIO CLINICO	TRANSFERRINA	S/.45.50
C.M. JOSE CARLOS MARIATEGUI	SISOL	LABORATORIO CLINICO	TRIGLICERIDOS (TG)	S/.13.00
C.M. JOSE CARLOS MARIATEGUI	SISOL	LABORATORIO CLINICO	TROPONINA T	S/.74.50
C.M. JOSE CARLOS MARIATEGUI	SISOL	LABORATORIO CLINICO	TSH	S/.49.00
C.M. JOSE CARLOS MARIATEGUI	SISOL	LABORATORIO CLINICO	TSH POST ESTIMULACION TRH	S/.32.50
C.M. JOSE CARLOS MARIATEGUI	SISOL	LABORATORIO CLINICO	TSH ULTRASENSIBLE	S/.53.00
C.M. JOSE CARLOS MARIATEGUI	SISOL	LABORATORIO CLINICO	UREA	S/.11.00
C.M. JOSE CARLOS MARIATEGUI	SISOL	LABORATORIO CLINICO	UROCULTIVO Y ATB	S/.24.00
C.M. JOSE CARLOS MARIATEGUI	SISOL	LABORATORIO CLINICO	VARIANTE DU	S/ 9.50
C.M. JOSE CARLOS MARIATEGUI	SISOL	LABORATORIO CLINICO	VELOCIDAD DE SEDIMENTACION (VSG)	S/.9.50
C.M. JOSE CARLOS MARIATEGUI	SISOL	LABORATORIO CLINICO	VITAMINA B12	S/.68.50



1.4.4 RESPONSABILIDADES ANTE SISOL

El Asociado será el único responsable civil y penal frente a los pacientes que intervengan en su área y/o ante terceros, así como también frente a sus trabajadores por obligaciones laborales, seguros y ante los organismos de regulación y fiscalización del Estado.

El SISOL se exime de toda responsabilidad, obligación, directa o solidaria, administrativa, judicial o de cualquier naturaleza, sin reserva ni limitación alguna.

El Asociado autoriza a SISOL a retener el íntegro del valor de las multas y/o sanciones administrativas dinerarias que deriven de actos propios del Asociado.

Dentro de la estrategia de proyección a la comunidad del SISOL, el Asociado deberá tener disponibilidad para realizar acciones de atención integral de salud a título gratuito.

Estas acciones se realizarán a solicitud de SISOL, de manera mensual, siendo un máximo de 5 atenciones, no acumulables.

1.5 CONDICIONES OFRECIDAS POR SISOL

1.5.1 MARCA

El SISOL tiene un conjunto de signos distintivos que lo hacen identificable y que le ha permitido posicionamiento como un agente reconocido de servicios de salud.



1.5.2 CUMPLIMIENTO DE REGULACIONES RELACIONADAS A LA OPERACIÓN DE LOS SERVICIOS DE SALUD

El SISOL gestiona los aspectos regulatorios relacionados al licenciamiento municipal e inspección técnica de seguridad de edificaciones, así como el proceso de categorización/recategorización del establecimiento de salud y el registro RENIPRESS correspondiente. La autorización para el funcionamiento de UPSS tercerizadas es responsabilidad del Asociante.

1.5.3 ADMISIÓN, EMISIÓN DE TICKETS Y RECAUDACIÓN

Una vez suscrito el contrato, SISOL brindará el servicio de emisión de tickets y recaudación de las atenciones del servicio, de acuerdo al Tarifario SISOL.

NOTA: la atención de usuarios por fuera de los procesos de admisión, emisión de tickets y recaudación establecida por el SISOL será considerada como falta muy grave.

1.5.4 ESPACIO OFRECIDO

- Consultorio: Un (01) ambiente
- Metraje: 18.93 m²
- Adicionales: Cuenta con punto de agua para lavado de manos.
- Observación: El ambiente está predispuesto para toma de muestra biológica, muestra hematológica/bioquímica.

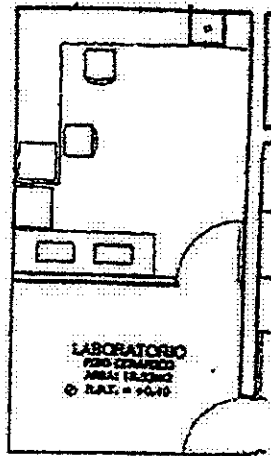

En caso el ASOCIADO requiera realizar mayores acondicionamientos (según lo indique la normativa vigente del MINSA) a fin de garantizar la protección del personal asistencial y pacientes, así como para el buen funcionamiento del servicio objeto de la presente, deberá presentar el expediente correspondiente para la aprobación de la Unidad de Infraestructura del SISOL, el cual deberá ejecutarse en un plazo máximo de diez (10) días calendario posteriores a su aprobación.

1.5.5 SERVICIOS:

Los establecimientos de salud del SISOL ponen a disposición de los asociados lo siguiente:

- a. Servicios generales: seguridad interna y servicios básicos (agua, alcantarillado y luz)
- b. Servicio de gestión documentaria relacionado a la prestación de salud de la IPRESS.
- c. Servicio de gestión de residuos sólidos biocontaminados y comunes.



1.5.6 SERVICIO DE AMBULANCIA PARA LA REFERENCIA DE PACIENTES EN SITUACIÓN DE EMERGENCIA:

Si No No Aplica

1.5.7 OTRAS FACILIDADES OFRECIDAS POR EL SISOL

Se podrán realizar campañas y paquetes de atención, previa aprobación de la Gerencia de Servicios de Salud, y que posterior a su ejecución deberán presentar un Informe Detallado que analice los resultados (beneficios o no) de dicha campaña ante la Gerencia de Servicios de Salud y a la Gerencia de Comercialización.

Cualquier acto publicitario propio o de terceros dentro del establecimiento, en especial el uso de la marca, logo, imagen y nombre de la Institución requerirá autorización del SISOL.

1.6 PROPUESTA Y CRITERIOS DE EVALUACIÓN

El Comité evaluará los siguientes aspectos de la propuesta:

a. Evaluación técnica

- **Perfil del equipo de salud:** Se tomará en cuenta el perfil curricular del equipo de salud propuesto por el Asociado, de acuerdo a los criterios detallados en el presente Término de Referencia. El perfil del equipo de salud debe guardar coherencia con la propuesta de cartera de procedimientos.
- **Procedimientos:** Valoración de la cartera de procedimientos médicos y de salud (incluye pruebas de apoyo al diagnóstico y servicios complementarios) ofrecidos por el Asociado para el consultorio o servicio. (En caso el presente término de referencia no demande procedimientos, se considerará puntaje completo).
- **Equipamiento:** Valoración de las características de los equipos médicos y no médicos propuestos por el Asociado para la operación del consultorio o servicio.

Para la valoración del equipamiento, el Comité tomará en cuenta, como mínimo, los siguientes aspectos:

1. Especificaciones técnicas (de todos los equipos).
2. Funcionalidades y características
3. Certificado de mantenimiento y calibración (de corresponder).

b. Evaluación económica

- Valoración comparativa de manera proporcional a las condiciones comerciales de participación.

c. Entrevista

- Los postores que cuenten con sus respectivas calificaciones podrán acceder a la entrevista.

Mediante acta de evaluación y calificación suscrita por los miembros de la Comisión de Evaluación de propuestas se determinará al postor ganador.

1.6.1 PERFIL DEL EQUIPO DE SALUD DEBE ACREDITAR:

a.1 Un (01) Profesional Tecnólogo Médico en Laboratorio Clínico y Anatomía Patológica

- El profesional médico deberá entregar su constancia del término de SERUMS/SECIGRA.





- Deberá incluir el Certificado de Habilidad vigente expedido por el colegio profesional peruano correspondiente.
- Título Profesional Universitario de Tecnólogo Médico en Laboratorio Clínico y Anatomía Patológica.
- Para la valoración del perfil del profesional, el Comité tomará en cuenta, como mínimo, los siguientes aspectos de cada uno de sus miembros:
 1. Formación Académica.
 2. Experiencia Profesional/Laboral no menor de un (01) año mínimo (incluido SERUMS), en establecimientos de salud públicos, privados y/o mixtos, según nivel de atención y capacidad resolutive.
 3. Competencias objetivas para el desarrollo de los procedimientos propuestos.

a.2 Un (01) Técnico en laboratorio

- Deberá incluir el Título Profesional de Técnico laboratorista expedido por Instituto Superior Tecnológico.
- Para la valoración del perfil del profesional, el Comité tomará en cuenta, como mínimo, los siguientes aspectos de cada uno de sus miembros:
 1. Formación Académica.
 2. Experiencia Profesional/Laboral no menor de un (01) año mínimo en establecimientos de salud públicos, privados y/o mixtos, según nivel de atención y capacidad resolutive.
 3. Competencias objetivas para el desarrollo de los procedimientos propuestos.



- El Asociado deberá indicar puestos y cantidad mínima de profesionales competentes para el servicio ofrecido.
- El Asociado presentará el currículum documentado de todos los miembros del equipo en el formato que descargará de la plataforma de convocatorias de la página web del SISOL.
- El Asociado deberá señalar explícitamente quién será el responsable del consultorio o servicio.
- El Asociado presentará Declaración Jurada donde se garantice que los profesionales (en caso de resultar postulante ganador) contarán con seguro complementario de trabajo y riesgo.

NOTA: El incumplimiento alguno de los puntos arriba señalados podría llevar a la desestimación de la propuesta.

1.6.2 PROCEDIMIENTOS (SOLO SI APLICARA)

- Corresponde al Listado de los Procedimientos Médicos y de Salud propuestos por el Asociado para la operación del consultorio o servicio.
- Para la valoración de la Cartera de Procedimientos, el Comité tomará en cuenta, como mínimo, los siguientes aspectos:
 - a. Cumplimiento de los procedimientos requeridos por el establecimiento de salud (Ver 1.3 OBJETO Y MODALIDAD DE LA CONTRATACIÓN).
 - b. Pertinencia de los procedimientos médicos y de salud propuestos por el Asociado y no requeridos por el establecimiento de salud
 - c. Competencias objetivas del equipo del Asociado para el desarrollo de los procedimientos propuestos.



1.6.3 EQUIPAMIENTO

- El Asociado presentará el listado de todos los equipos médicos y no médicos propuestos para la operación del consultorio o servicio en el formato que descargará de la plataforma de convocatorias de la página web del SISOL.
- El Asociado contará con una póliza de seguro multiriesgo, de corresponder.
- El listado presentado por el Asociado tiene carácter de declaración jurada y será verificado durante su instalación en el establecimiento de salud.
- El listado de equipos médicos y no médicos debe guardar relación con el listado de procedimientos propuestos.
- En caso de traer consigo computadora, esta deberá contar con los siguientes requerimientos mínimos:
 - **SOFTWARE:** sistema operativo Windows 7 o superior, navegador/browser Google Chrome 81.0.4044.138.
 - **HARDWARE:** Procesador Core i3 5ta generación o superior, memoria RAM 8 Gb, almacenamiento (HDD) 250 Gb. Conectividad tarjeta de Red Ethernet 10/100/1000.
- En caso de traer consigo impresora, esta deberá contar con los siguientes requerimientos mínimos:
 - **HARDWARE:** tecnología láser monocromática / impresión de tinta, manejo de soportes de impresión carta, legal, ejecutivo A4, A5, A6, lenguajes de impresión PCL&, BR-Script3, IBM Proprinter, PDF, XPS Versión, Compatibilidad del controlador de impresión Windows, Linux, interfaces estándar tarjeta de Red 10/100/1000 Base TX / LAN inalámbrica / USB 2.0.



1.6.4 OFERTA COMERCIAL

El Asociado, presentará su oferta comercial, la misma que será evaluada por la Comisión de Evaluación de Propuestas.

Para la valoración de la oferta comercial, la Comisión asignará el puntaje de manera inversamente proporcional a las demás propuestas.

1.7 PLAZO DE CONTRATACIÓN Y FORMA DE PAGO

1.7.1 PLAZO DE EJECUCIÓN

El contrato tendrá una duración de 365 días, y está sujeta a renovación automática por parte del SISOL, por periodos trimestrales.

El plazo de ejecución del servicio se contabiliza en días calendario a partir de la firma del contrato.

1.7.2 PRODUCTO

El Asociado, deberá presentar un Informe de Actividades al final de cada mes, con la producción realizada en dicho periodo, detallando las atenciones realizadas según sus actividades objeto del contrato.

1.8 CONFORMIDAD CON LA PRODUCCIÓN

Los Directores Médicos de los establecimientos de salud validarán el Informe de Producción de los Asociados, contrastándolo con el Reporte de Producción generado por el SISOL. De existir inconsistencias, el Asociado tendrá un plazo de dos (02) días hábiles para subsanarlas.

El Informe de Producción validado por los Directores Médicos deberá contar con la Conformidad de la Gerencia de Servicios de Salud o la que haga sus veces para iniciar el Proceso de Pago.

La conformidad expresará la completa satisfacción del SISOL con los servicios prestados, el cumplimiento de las condiciones contractuales, así como de las normas sectoriales correspondientes y las directivas del SISOL.

El SISOL desarrollará acciones de supervisión, control prestacional y auditoría que garanticen la calidad y oportunidad de los servicios brindados en sus establecimientos de salud.

Toda solicitud de cambio durante la ejecución contractual por parte del Asociado deberá ser presentada oportunamente al SISOL. El SISOL verificará la pertinencia de la solicitud y la aprobará si no afecta el cumplimiento de los requerimientos mínimos establecidos.

Si el Asociado no comunica el cambio de manera oportuna, o si el cambio solicitado implica un impacto negativo sobre los servicios prestados, el SISOL podrá resolver el contrato.

1.9 PARTICIPACIÓN DE INGRESOS

Para el caso de participación por porcentajes, el desembolso del dinero correspondiente a su participación en la producción mensual se realizará posterior a la prestación de su entregable.

Una vez que cuente con la Conformidad emitida por la Dirección Médica de la IPRESS, el Asociado recién podrá emitir su factura, nunca antes.

Para el caso de participación por montos fijos, el ASOCIADO deberá cancelar al finalizar el mes el monto pactado, a la cuenta bancaria de SISOL. Asimismo, deberá reportar a la Gerencia Comercial los ingresos por ventas mensuales.

El incumplimiento de ello podrá ser causal de resolución de contrato.

MUNICIPALIDAD DE LIMA
DIRECCIÓN GENERAL DE SERVICIOS DE SALUD

DR. DAMIÁN AUGUSTO LUNA ROCA
DIRECCIÓN GENERAL DE SERVICIOS DE SALUD
CENTRO DE ATENCIÓN ESPECIALIZADA EN NEUMOLOGÍA